25 ANS
TECHNOLOGIE **SAFETAC**

Trop de vécu pour faire des compromis.

Aperçu des produits

TRAITEMENT DES PLAIES

Safetac® TECHNOLOGY

MÖLNLYCKE HEALTH CARE

Contenue

Mepilex 14
Mepilex XT 16
Mepilex Lite 18
Mepilex Border 20
Mepilex Border Heel 20
Mepilex Border Sacrum 20
Mepilex Border Flex 22
Mepilex Border Post OP 24
Mepilex Border Lite 26
Mepilex Transfer 28
Mepilex Transfer Ag 30
Mepilex Ag 32
Mepilex Border Ag 34
Mepilex Border Sacrum Ag 34
Mepitel 38
Mepitel One 40
Mepitel Film 42
Mepitac 44
Mepiform 46
Exufiber 48
Melgisorb Plus 50
Melgisorb Ag 51
Normlgel 52
Steripod 53
Mesorb 54
Mextra 56
Tubifast 58
Tubifast vêtements 59
Mefix 60
Mepore 61
Mepore Film Roll 62
Mepore Pro 63
Mepore Film 64
Mepore Film & Pad 65
Mepore IV 66
Gauze 67
Mesoft 68
Glads 69
Avance Solo 70
Avance Safetac Folie 71
Résumé des références 73

Janvier 2015

Mölnlycke Health Care

Le fabricant et fournisseur Mölnlyche Health Care est l'un des leaders mondiaux de produits professionnels de soins de plaies ainsi que de produits à usage unique pour les interventions chirurgicales. La branche d'activité des soins de plaies développe et commercialise des produits pour une multitude de type de plaies et a amené déjà en 1990 des pansements dotés de la technologie brevetée Safetac® (technologie de silicone adhésive) sur le marché.

Le siège principal de Mölnlycke Health Care se trouve à Göteborg en Suède.

Développement & innovation

Le traitement des plaies est plus que recouvrir une plaie! Notre préoccupation principale dans le soin professionnel des plaies consiste à minimiser les traumatismes sur la plaie et la douleur pour les patients, ainsi que favoriser durablement le processus de cicatrisation de la plaie.

Les douleurs engendrent du stress. Le stress ralentit la cicatrisation de la plaie.

Il est largement reconnu que la douleur ainsi que l'expectative de la douleur chez les patients engendrent un grand stress. Ceci peut mener à un sentiment d'angoisse et à la dépression, qui causent un nouveau stress. Il peut en résulter un cercle vicieux. Celui-ci peut marquer négativement la prise en charge du patient en ce qui concerne le soin de la plaie, empêchant ainsi la réussite du traitement.
Il existe depuis plus de 20 ans des produits de soins de plaies dotés de la technologie Safetac®. Ils ont joué un rôle précurseur dans l'orientation vers la minimisation des traumatismes sur la plaie, des lésions de la peau périlésionnelle ainsi que dans la minimisation de la douleur et du stress pour les patients.

Nos numéros de service pours toutes vos commandes :

Mölnlycke Health Care - Customer Service Center:
Tél. (gratuit): 0800 563 196
Fax (gratuit): 0800 563 197

Pour toute **question concernant les produits**, adressez-vous à notre centrale au numéro : 044 744 54 00

Les pharmacies peuvent commander notre gamme de produits auprès des grossistes pharmaceutiques.

DEPUIS 25 ANS, SAFETAC FAIT RÉFÉRENCE ET MODÈLE DE MODERNITÉ POUR LES SOINS DES PLAIES

Depuis 1990, Safetac a fait ses preuves à l'échelle mondiale dans le quotidien clinique et a été l'objet d'un perfectionnement continu. Rien que ces 10 dernières années, cette technologie a été perfectionnée 15 fois.

Aujourd'hui, la gamme de produits intègre 21 variantes destinées à tous types de plaies et d'applications. La technologie Safetac® est spécialement conçue pour répondre à tous les besoins et convenir à chaque type de pansement.

1990 Safetac® et Mepitel®

1998 Mepiform®

1999 Mepilex®

2001 Mepilex® Border

2001 ERC comparant Mepitel à la sulfadiazine argentique (SSD) sur les brûlures par contact avec un liquide chaud chez les enfants (Gotschall et al.)

2002 Mepitac® Mepilex® Transfer

2002 EWMA Document de référence

2004 Mepilex® Lite

2004 Document de consensus de la WUWHS: «Atténuation de la douleur au cours des procédures de renouvellement de pansement».

2003 ERC présentée dans «Pain Supplement SAWC» et comparant Mepilex Border à Tielle chez des patients porteurs d'escarres (Meaume et al.)

2005 Mepilex® Border Lite

2006 Mepilex® Heel

2007 Mepilex® Border Sacrum
Mepilex® Ag

2007 Document de consensus de la WUWHS

2008 Enquête multinationale pour l'évaluation de la douleur lors du retrait des pansements, 3.034 patients (White)

2008 Enquête internationale sur la douleur, 2000 patients (Price et al.)

2009 Mepitel® One

2009 Document de consensus de la WUWHS

2010 Mepilex® Border Ag

2010 ERC comparant Mepilex Ag à la sulfadiazine argentique (SSD) pour le traitement des brûlures du second degré (Silverstein et al.)

2011 Avance® NPWT System avec Safetac®

2012 Mepitel® Film

2012 ERC incluant des patients hospitalisés et comparant Mepilex Lite à une crème à base d'eau pour traiter des lésions cutanées induites par la radiothérapie (Paterson et al.)

2012 ERC évaluant l'efficacité de Mepilex® Border Sacrum comme traitement d'appoint pour la prévention standard des escarres (Kalowes et al.)

2013 Mepilex® Border Post-Op
Mepilex® Border Flex
Mepilex® Border Heel

2014 Mepilex® Transfer Ag

2015 Mepilex® XT

Moins de douleurs avec Safetac®

Safetac® est une technologie brevetée d'adhésif à base de silicone. Les pansements utilisant la technologie Safetac® minimisent le traumatisme et la douleur lors du changement de pansement. La technologie Safetac® brevetée de la société Mölnlycke Health Care est utilisée en exclusivité dans tous les pansements Mepilex®, Mepitel®, Mepitac® et Mepiform®.

Moins de douleurs avec Safetac®

1) Les pansements utilisant la technologie Safetac® n'adhèrent que sur des surfaces sèches telle que la peau entourant la plaie et non sur la base humide de la plaie.[6]
2) Les pansements utilisant la technologie Safetac® s'adaptent aux plus petites structures de la peau et répartissent ainsi la force d'adhérence sur une plus grande surface.[4]
3) Les pansements utilisant la technologie Safetac® scellent la plaie, de sorte que l'exsudat de la plaie ne peut pas parvenir sur la peau entourant la plaie. De ce fait, le risque de macération est.[7]

Avant le retrait Retrait d'un pansement hydrocolloïde Après le retrait

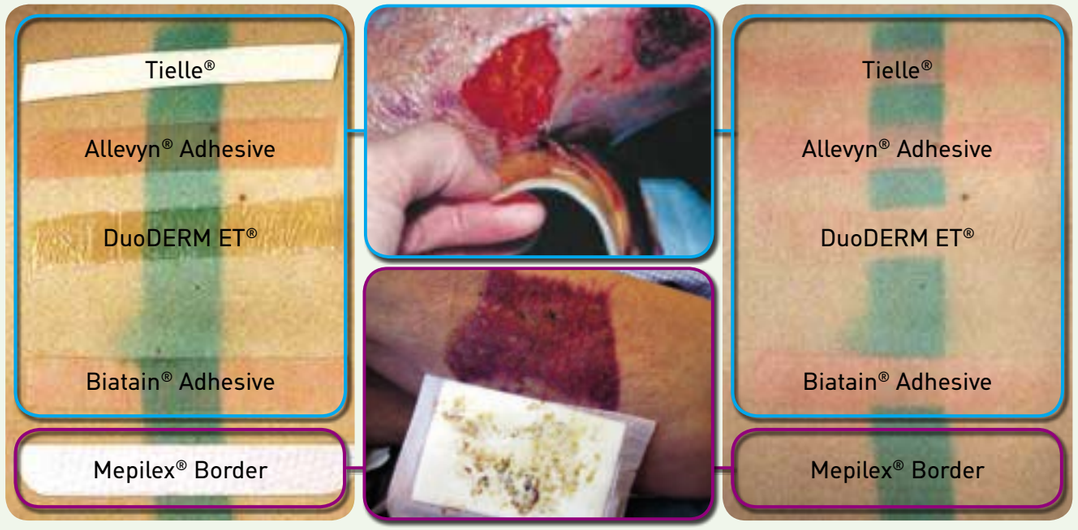

Dans une étude de Dykes PJ et al[4], le retrait de cellules épidermiques lors de l'utilisation de Mepilex Border® avec technologie Safetac® a été comparé au retrait observé lors de l'utilisation d'autres pansements autoadhésifs courants. Une couleur appliquée sur la peau a servi d'indicateur de l'enlèvement de la couche cutanée superficielle lors du retrait du pansement.

Retrait d'un pansement avec technologie Safetac®.

On a examiné quelle quantité de couleur restait sur la peau après 72 heures et trois changements de pansement. Contrairement à ce qui s'est passé avec tous les autres pansements, la bande colorée est restée intacte dans le cas de Mepilex Border® avec technologie Safetac®. L'étude démontre que les pansements avec technologie Safetac® n'enlèvent pas de cellules épidermiques lors du changement de pansement et laissent la peau intacte.[4]

Le secret de la technologie Safetac®

La technologie douce Safetac® s'adapte même aux plus petites structures de la peau alors que les adhésifs d'autres pansements n'entrent en contact qu'avec les cellules les plus superficielles de la peau.

Cette capacité de modelage et d'adaptation est la raison pour laquelle les pansements avec technologie Safetac® minimisent réellement la douleur et la macération de manière si efficace.

Adhésif usuel		Technologie Safetac®
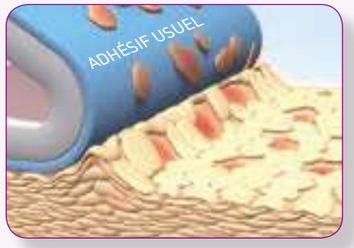 Lors du retrait, l'adhésif usuel agressif arrache les cellules superficielles de la peau et provoque ainsi traumatisme et douleur.	patients satisfaits traitement des plaies efficace	Lors du retrait du pansement avec technologie Safetac®, aucune cellule épidermique n'est arrachée.
Les adhésifs usuels sont relativement peu flexibles et n'entrent en contact qu'avec les cellules les plus superficielles. La surface de contact étant réduite, le pansement doit adhérer plus fortement pour tenir.	moins trauma moins douleur	La technologie douce Safetac® à base de silicone s'adapte aussi aux structures les plus petites de la peau et génère une plus grande surface de contact avec la peau. De ce fait, une force d'adhérence plus faible s'exerce sur chaque cellule individuelle et la plaie est scellée.
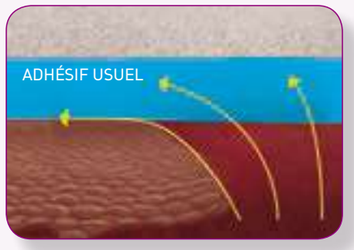 Les adhésifs usuels ne peuvent pas colmater la plaie jusque sur ses bords, si bien que l'exsudat de la plaie parvient sur la peau entourant la plaie. Le risque de macération augmente.	cicatrisation non perturbée gain de temps et de coût	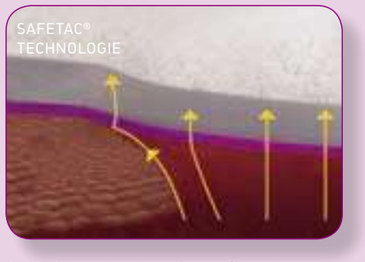 Grâce à la technologie Safetac®, la plaie est scellée et le risque de macération est minimisé.

Evaluation de la douleur lors du retrait d'un pansement :

Résultats d'une étude multinationale

Les douleurs lors du changement de pansement sont un problème reconnu pour les patients.[1]

3034 patients de 20 pays présen - tant une multitude de types de plaies différents* ont participé à une enquête publiée.
Lors de 2 visites, il a été demandé aux patients:

1) Quelle différence constataient-ils en ce qui concerne leur expérience de la douleur entre divers pansements modernes

2) Quel pansement préféraient-ils

En même temps, le personnel soignant a été prié d'évaluer l'effet traumatique sur la plaie et la peau entourant la plaie.

*Types de plaies :

31% escarres
30% ulcères veineux
13% arrachement de peau
7% ulcérations du pied diabétique
4% brûlures
15% autres

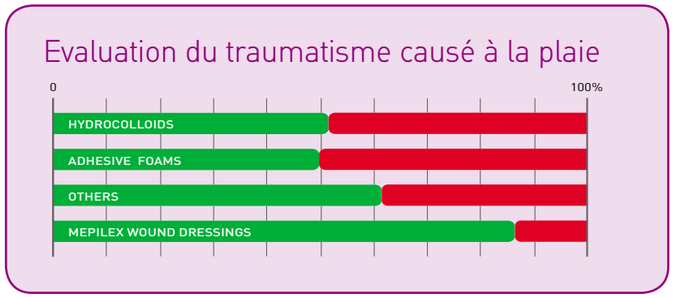

Evaluation de l'effet traumatique causé à la plaie lors du changement de pansement par le personnel soignant.[10]

- = traumatisme nul à très léger
- = traumatisme modéré à fort

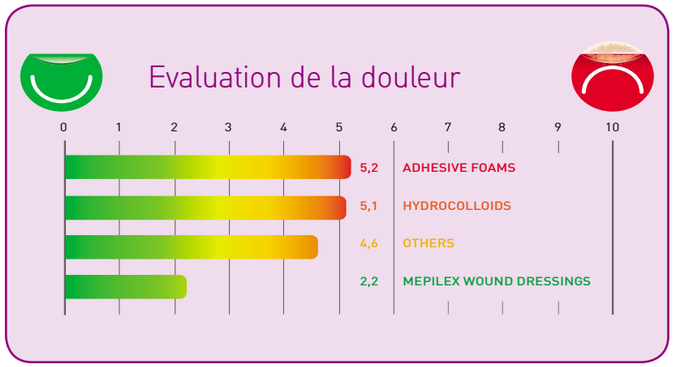

Evaluation de la douleur lors du changement de pansement par le patient.[10]

0 = aucune douleur

10 = douleurs insupportables

Les patients préfèrent des pansements avec technologie Safetac®

Les résultats de cette vaste enquête multinationale révèlent une préférence significative pour les pansements avec technologie Safetac®. 93% des patients ont voulu poursuivre leur traitement avec le pansement doté de la technologie Safetac® car ce dernier minimise nettement les douleurs lors du changement de pansement.[10]

Percevez la différence avec la **technologie Safetac®**

Moins de douleurs

- Les pansements utilisant la technologie Safetac® ne collent pas sur la plaie humide.
- Les pansements utilisant la technologie Safetac® évitent d'arracher les cellules épidermiques et laissent la peau intacte.

Moins de traumatisme

- Les pansements utilisant la technologie Safetac® scellent les bords de la plaie et minimisent le risque de macération.
- Les pansements utilisant la technologie Safetac® assurent à la plaie un milieu humide optimal.

Efficacité démontrée – relevée par des experts

- Testé et perfectionné dès 1990
- Plus de :
  - 25 nouvelles applications, améliorations
  - 30'000'000 patients traités
  - 100 publications scientifiquement prouvées (peer reviewed)

Les douleurs lors du changement de pansement sont un problème reconnu des soins de plaies

Dans l'une des plus vastes enquêtes jamais réalisées sur ce sujet, 2018 patients souffrant de plaies chroniques ont été interrogés sur les douleurs éprouvées lors du changement de pansement.[1]

- 40,3% des personnes interrogées ont indiqué que c'était précisément les douleurs ressenties lors du changement de pansement qui constituaient pour elles le stress le plus important.

- 53,8% des personnes interrogées ont mentionné des douleurs fréquentes, voire habituelles lors du changement de pansement.

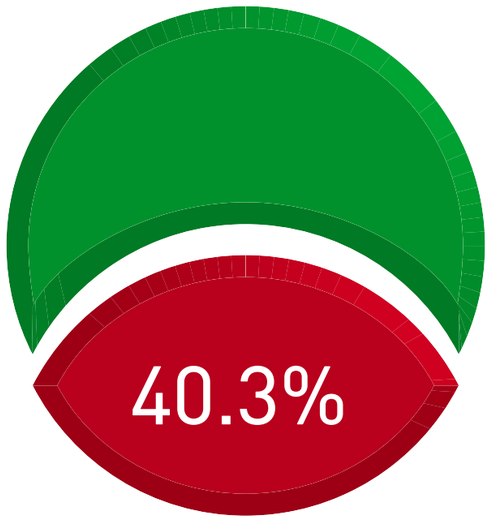

La recommandation des experts pour la réduction du traumatisme et de la douleur

C'est précisément lors du changement de pansement que le patient ressent fréquemment de fortes douleurs. La plaie et la peau de la zone entourant la plaie sont traumatisées. La cause la plus fréquente de traumatisme et de douleur lors d'un changement de pansement sont imputables à des pansements qui adhèrent à la base de la plaie et dont les adhésifs agressifs lèsent la peau entourant la plaie.

Dans les documents de consensus de la World Union of Wound Healing Societies (WUWHS), une série d'experts internationaux formulent des recommandations cruciales pour la minimisation de la douleur lors du changement de pansement.[2,3]

- Partez du principe que toutes les plaies sont douloureuses[2]
  Une douleur persistante accroît généralement la sensibilité à la douleur.

- Mesurez toujours la douleur[2]
  Souvenez-vous que tous les patients ne mentionnent pas nécessairement leur douleur.

- Choisissez un revêtement de la plaie qui ne traumatise ni la plaie ni la peau entourant la plaie[2]

Mepilex®

Pansement hydrocellulaire

Mepilex est un pansement en mousse de polyuréthane souple pour le traitement des plaies superficielles peu à moyennement exsudatives.

Mepilex® Heel

Safetac TECHNOLOGY

Produit complémentaire:

Tubifast® WITH 2-WAY STRETCH™ TECHNOLOGY

Avantages de Mepilex

Technologie Safetac®

- Extrêmement souple et conformable → port très confortable
- Ne glisse pas → utilisation sûre
- Application facile → plus efficace
- Les propriétés du produit sont maintenues même sous bandages compressifs → utilisation flexible
- Effet coussin → protection supplémentaire contre les lésions
- MVTR – g/m2/24h: 2723

Indications

Mepilex convient à une large gamme de plaies modérément exsudatives comme par exemple :

- Ulcère de jambe
- Pied diabétique
- Brûlures jusqu'au degré 2a
- Escarres

Exemples de domaines d'application

Ulcère de jambe

Ulcère de jambe

Brûlures jusqu'au degré 2a

Mepilex Talon – spécialement conçu pour le talon

Assortiment

Ref. No.	Taille	Pharma-code	LiMa	Pce / boîte	Pce / carton
29 40 15	5 x 5 cm	5247047	34.06.01.01.1	5	40
29 41 50	10 x 12 cm	3466041	34.06.01.03.1	5	50
29 42 50	12 x 20 cm	3466058	34.06.01.04.1	5	50
29 43 50	15 x 17 cm	3466064	34.06.01.04.1	5	25
29 44 50	20 x 22 cm	3466087	34.06.01.06.1	5	20
Mepilex Heel					
28 81 00	13 x 20 cm	3296596	34.06.01.04.1	5	25

Stérile à l'unité

Mepilex®XT

Pansement hydrocellulaire novateur pour toutes les phase de la cicatrisation

Mepilex® XT est un pansement mousse doux et parfaitement morpho-adaptable qui maintient un milieu humide dans la plaie. Les canaux disposés sur la face en contact avec la plaie assurent l'absorption efficace de tous les types d'exsudat.

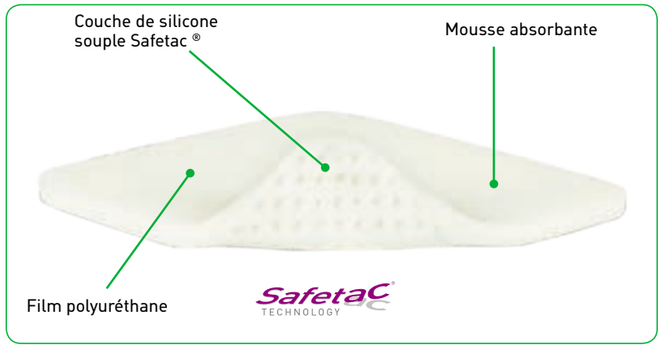

Avantages de Mepilex® XT

- Des canaux prévus à cet effet permettent l'absorption efficace de tous types d'exsudats même de forte viscosité.
- Minimisation des douleurs et des traumatismes lors du changement de pansement
- Minimisation du stress engendré par la douleur liée au changement de pansement et retardant la cicatrisation
- Minimisation de la macération, prise en charge efficace des exsudats mêmes fortement visqueux afin d'obtenir un milieu de cicatrisation optimal
- Application possible à tous les stades de cicatrisation de la plaie
- Ne glisse pas, utilisation aisée ne nécessitant pas de «troisième main»
- Convient parfaitement à l'application sous compression
- Possibilité de découper le pansement adaptable notamment aux zones difficiles à atteindre
- Haut niveau de confort pour le patient
- Peut rester en place plusieurs jours, en fonction de l'état de la plaie
- Peut être soulevé et repositionné sans perte de ses propriétés adhésives

Domaines d'application

Mepilex® XT est destiné au traitement de plaies légèrement ou modérément exsudatives chroniques dans tous les stades de cicatrisation.

Mode d'emploi de Mepilex® XT

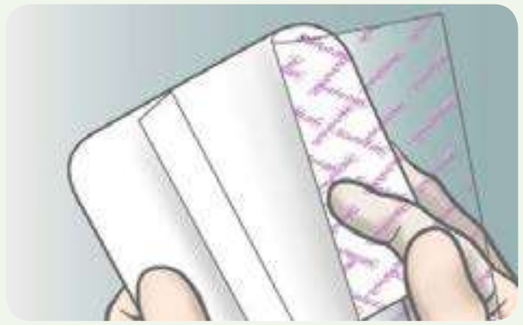

1. Nettoyer la plaie conformément à la procédure habituelle. Sécher soigneusement le pourtour de la plaie. Retirer le feuillet protecteur.

2. Pour obtenir un résultat optimal, Mepilex XT doit recouvrir la peau péri-lésionnelle d'au moins 1 à 2 cm pour les petites tailles (jusqu'à 10 x 10 cm) et d'au moins 5 cm pour les grandes tailles afin de protéger la peau des macérations et du «skin stripping» et pour assurer une fixation fiable du pansement. Mepilex XT peut être découpé, si nécessaire. Poser le pansement sans l'étirer.

3. Fixer Mepilex XT au moyen de Tubifast ou d'un autre moyen de fixation.

Assortiment

Ref. No	Taille	Pharmacode	LiMa	Pce / boîte	Pce / carton
21 11 00	10 x 10 cm	6202785	n/a	5	70
21 12 00	10 x 20 cm	6202791	n/a	5	45
21 13 00	15 x 15 cm	6202816	n/a	5	25
21 14 00	20 x 20 cm	6202822	n/a	5	20

Mepilex® Lite

Pansement hydrocellulaire mince

Mepilex Lite est un pansement en mousse de polyuréthane mince, pour le traitement des plaies superficielles non ou faiblement exsudatives. Le pansement est extrêmement flexible et conformable ; il se prête aussi bien au traitement de la peau abîmée qu'à la protection de la peau à risque.

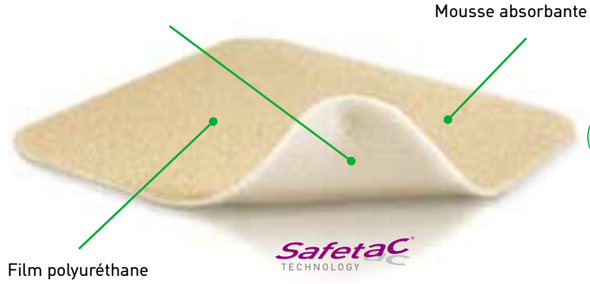

Produit complémentaire:

Avantages de Mepilex Lite

- Technologie Safetac®
- Extrêmement souple et conformable → port très confortable
- Ne glisse pas → utilisation sûre
- Port possible pendant la radiothérapie → meilleure qualité de vie et protection
- MVTR – g/m2/24h: 4069

Indications

Mepilex Lite convient à une large gamme de plaies faiblement exsudatives comme par exemple :

- Pied diabétique
- Plaie peu exsudatives
- Lésions cutanées après radiothérapie
- Protection pour peaux abimées ou/et fragiles

Exemples de domaines d'application

Le pied diabétique

Comme protection pour la peau, p. ex. aussi pour les plaies aux mamelons durant la période d'allaitement

Lésions cutanées après radiothérapie

Mepilex Lite découpé pour les orteils

Assortiment

Ref. No.	Taille	Pharma-code	LiMa	Pce / boîte	Pce / carton
28 40 00	6 x 8.5 cm	2754714	34.06.01.02.1	5	70
28 41 00	10 x 10 cm	2754720	34.06.01.03.1	5	50
28 43 00	15 x 15 cm	2754737	34.06.01.04.1	5	50
28 45 00	20 x 50 cm	2754743	34.06.01.07.1	2	12

Stérile à l'unité

Mepilex® Border

Pansement hydrocellulaire autoadhésif, très absorbant

Mepilex Border est un pansement en mousse de polyuréthane autoadhésif et hautement absorbant pour le traitement des plaies moyennement à fortement exsudatives. Le coussin superabsorbant intégré prévient les fuites et le pansement reste sec. Les bords adhésifs dotés de la technologie Safetac® assurent une fixation douce et pourtant sûre, permettent un renouvellement du pansement atraumatique et protègent la peau périlésionnelle des traumatismes et de la macération.

Mepilex® Border Sacrum

Spécialement conçu pour la région sacrale

Mepilex® Border Heel

Spécialement conçu pour le talon

Avantages de Mepilex Border

- Technologie Safetac®
- Capacité d'absorption très élevée grâce au coussin superabsorbant → renouvellements de pansements moins fréquents
- Retient efficacement l'exsudat – même sous bandages compressifs → application sûre dans tous les situations
- Très souple et conformable → port très confortable
- MVTR – g/m2/24h: 3120

Indications

Mepilex Border convient à une large gamme de plaies moyennement à fortement exsudatives comme par exemple :

- Escarres
- Ulcères de jambe
- Pied diabétique
- Plaies chirurgicales (p. ex. après intervention chirurgical endoprothétique)
- Plaies traumatiques

Exemples de domaines d'application

Ulcère veineux

Ulcère de jambe

Plaies chirurgicales, pour éviter la formation de phlyctènes de tension

Mepilex Border post op

Assortiment

Ref. No.	Taille	Taille coussin	Pharma-code	LiMa	Pce / boîte	Pce / carton
29 52 00	7,5 x 7,5 cm	4,5 x 4,5 cm	2341484	34.06.01.02.1	5	70
29 53 00	10 x 10 cm	6,5 x 6,5 cm	2341490	34.06.01.03.1	5	50
29 54 00	15 x 15 cm	11 x 11 cm	2341509	34.06.01.04.1	5	50
29 56 00	15 x 20 cm	11 x 16 cm	2341538	34.06.01.05.1	5	45
29 58 00	10 x 20 cm	6 x 16 cm	3397498	34.06.01.04.1	5	35
Mepilex® Border Sacrum						
28 25 00	15 x 15 cm	71 cm²	4828121	34.06.01.04.1	5	50
28 20 00	18 x 18 cm	120 cm²	3516804	34.06.01.05.1	5	40
28 24 00	23 x 23 cm	238 cm²	3516810	34.06.01.07.1	5	25
Mepilex® Border Heel						
28 32 50	18,5 x 24 cm	—	16 18 392	34.06.01.06.1	5	40

Stérile à l'unité

Mepilex® Border Flex

Pansement mousse flexible «tout-en-un»

- Pansement mousse «tout-en-un» de forme ovale – facile à utiliser et morpho-adaptable
- Coussin absorbant à technologie flex – très flexible et conformable
- Moins douloureux lors du changement de pansement – moins stressant pour les patients, soins plus faciles
- Retrait atraumatique pour la plaie et la peau périlésionnelle lors du changement de pansement – sans perturber la cicatrisation
- Excellente gestion des exsudats – risques réduits de fuites et de macération

Focalisé sur la conformabilité et la capacité de rester en place

Avantages de Mepilex Border Flex

- Conformabilité élevée permettant une adaptation parfaite aux morphologies diffi ciles du corps et une meilleure capacité de rester en place
- Capacité accrue de rester en place – permettant de réduire le nombre de changements de pansement inutiles et contribuant ainsi à l'effi cacité et à la rentabilité des soins
- La réduction extrême de la douleur et des traumatismes lors des changements de pansement permet d'optimiser la cicatrisation
- Le stress engendré par la douleur est également minimisé, évitant ainsi de retarder la cicatrisation
- Réduit le risque de macération et assure une gestion effi cace des exsudats afin de créer des conditions optimisées pour la cicatrisation
- Favorise le confort du patient qui porte le pansement et résiste à la douche, assurant ainsi une meilleure qualité de vie pour les patients
- Peut rester en place plusieurs jours selon l'état de la plaie
- Peut être repositionné sans perdre ses propriétés adhésives

Domaines d'utilisation

Mepilex Border Flex est destiné au traitement de plaies exsudatives comme:

- les ulcères de pression
- les ulcères de pied diabétique
- les ulcères de jambe et de pied
- les plaies traumatiques et autres plaies à cicatrisation secondaire.

Assortiment

Art.-Nr.	Taille	Taille coussin	Pharma-code	LiMa	Pce / boîte	Pce / carton
28 33 00	13 x 16 cm	9 x 12 cm / 85 cm²	6006535	1	5	60
28 34 00	15 x 19 cm	11,2 x 15,2 cm / 134 cm²	6006512	1	5	45

Stérile à l'unité

Mepilex® Border Post-Op

Le pansement postopératoire flexible absorbant «tout en un»

Mepilex Border Post-Op est un pansement postopératoire «tout en un» qui absorbe et retient très efficacement les exsudats chirurgicaux. La couche Safetac minimise l'incidence de vésicules[1] et garantit que le pansement puisse être changé sans dommages pour la plaie ou la peau environnante et sans exposer le patient à des douleurs supplémentaires[3]. La technologie flex permet une grande flexibilité et assure une bonne adaptation sur les articulations telles que les hanches et les genoux, ce qui favorise la mobilisation du patient[4].

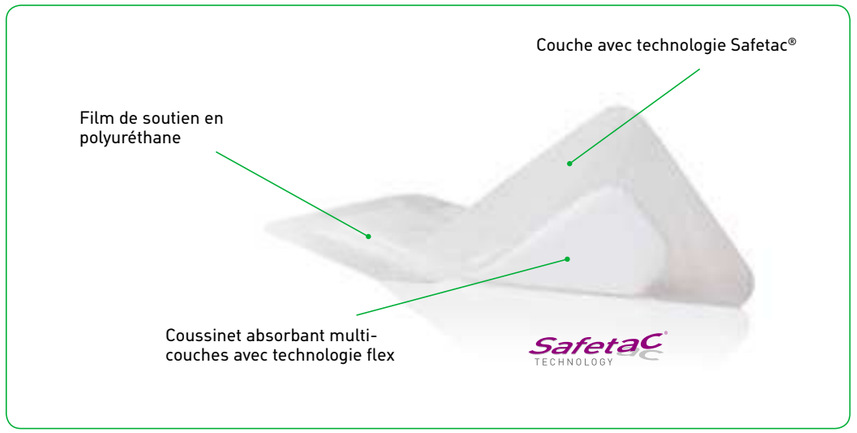

Avantages de Mepilex Border Post-Op

- Technologie Safetac®
- Minimise l'incidence de vésicules[1]
- Minimise la douleur et le traumatisme lors des changements de pansement[3]
- Gestion de l'exsudat de la plaie optimisée pour les plaies postopératoires[2]
- Grande flexibilité permettant une parfaite adaptation du pansement et une excellente mobilisation du patient[4]
- Minimise le risque d'adhérence aux sutures et aux agrafes[1]
- Scelle les bords de la plaie et réduit le risque de macération[6, 7, 8]
- Décollable et ajustable sans perte des propriétés d'adhérence
- Larges bords transparents facilitant l'inspection de la zone de la plaie
- MVTR - g/m2/24h: 2421

Domaines d'utilisation

Mepilex Border Post-Op est conçu pour des plaies exsudatives. Il est destiné aux plaies aiguës telles que les plaies chirurgicales, les coupures et les abrasions. Il est optimisé pour une utilisation postopératoire et pour l'absorption du sang. La technologie flex lui confère une grande flexibilité et en fait un pansement idéal pour une utilisation sur des articulations telles que les hanches et les genoux[4].

Mode d'emploi de Mepilex® Border Post-Op

Ouvrir l'emballage stérile et retirer le pansement.

Ouvrir le plus petit côté du film de protection et fixer Mepilex Border Post-Op sur la peau. Enlever complètement le petit morceau de film de protection puis le grand morceau de film.

Une grande flexibilité qui permet une parfaite adaptation du pansement et une excellente mobilisation du patient.

Assortiment

Ref. No.	Taille	Dim. du coussinet	LiMa	Absorption	Pce / boîte	Pce / carton
49 51 00	6 x 8 cm	3 x 5 cm	34.15.01.01.1	médium-haute	10	80
49 52 00	9 x 10 cm	4,5 x 6 cm	34.15.01.02.1	médium-haute	10	70
49 53 00	9 x 15 cm	4,5 x 10 cm	34.15.01.03.1	médium-haute	10	100
49 54 00	10 x 20 cm	4,5 x 14,5 cm	34.15.01.04.1	haute	10	120
49 54 50	10 x 25 cm	4,5 x 19,5 cm	34.15.01.04.1	haute	10	60
49 56 00	10 x 30 cm	4,5 x 24 cm	34.15.01.04.1	haute	10	40
49 56 50*	10 x 35 cm	4,5 x 29 cm	34.15.01.05.1	haute	10	50

Mepilex® Border Lite

Pansement hydrocellulaire mince et autoadhésif

Mepilex Border Lite est un pansement autoadhésif en mousse de polyuréthane mince, pour le traitement des plaies superficielles à exsudation faible. Les bords dotés de la technologie Safetac® assurent une fixation douce et pourtant sûre, permettent un changement atraumatique du pansement et protègent la peau périlésionnelle des traumatismes et de la macération.

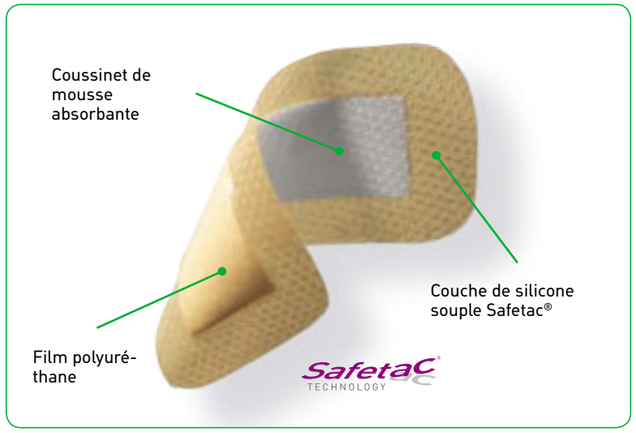

Avantages de Mepilex Border Lite

- Technologie Safetac®
- Très flexible et conformable → port très confortable
- Bonne adhésion → utilisation sûre
- Disponible en petites tailles → approvisionnement efficace
- MVTR – g/m2/24h: 2285

Indications

Mepilex Border Lite convient à une large gamme de plaies superficielles caractérisées par une exsudation absente à légère comme par exemple :

- Coupures et écorchures
- Pied diabétique
- Plaies en phase d'épithélialisation

Exemples de domaines d'application

Écorchure

Le pied diabétique

Plaie en phase d'épithélialisation

Mepilex Border Lite pour panser les doigts

Assortiment

Ref. No.	Taille	Pharma-code	LiMa	Pce / boîte	Pce / carton
28 10 00	4 x 5 cm	3034436	34.06.01.01.1	10	70
28 11 00	5 x 12.5 cm	3034442	34.06.01.02.1	5	65
28 12 00	7.5 x 7.5 cm	3034459	34.06.01.02.1	5	70
28 13 00	10 x 10 cm	3034465	34.06.01.03.1	5	50
28 15 00	15 x 15 cm	3034471	34.06.01.04.1	5	50

Stérile à l'unité

Mepilex® Transfer

Pansement hydrocellulaire expert en drainage

Mepilex Transfer est un pansement en mousse de polyuréthane mince et perméable pour le traitement des plaies superficielles ayant une exsudation légère à très abondante. Le pansement est extrêmement souple et conformable. Il convient en particulier pour protéger des grandes zones de peau fragilisée.

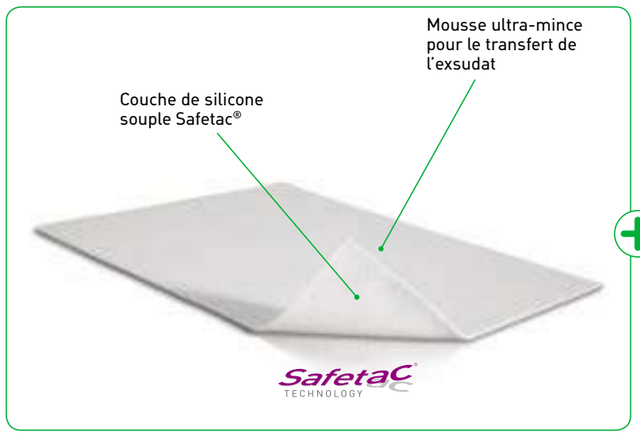

Produit complémentaire pour l'exsudation:

Mextra® Superabsorbent

Produit complémentaire pour la fixation:

Tubifast®

Avantages de Mepilex Transfer

- Technologie Safetac®
- Canalise l'exsudat vers un pansement secondaire → rentabilité élevée en particulier en cas de plaies très exsudatives
- Peut être appliqué en cas de quantités d'exsudat variables → utilisation flexible
- Extrêmement souple et conformable → port très confortable
- Ne glisse pas → utilisation sûre
- Port possible pendant la radiothérapie → meilleure qualité de vie et protection

Indications

Mepilex Transfer convient comme pansement primaire pour des plaies peu à fortement exsudatives, comme par exemple :

- Ulcères de jambe
- Plaies tumorales / tumeurs ulcérées
- Lésions cutanées après radiothérapie
- Brûlures jusqu'au degré 2a
- Epidermolyse bulleuse
- Ulcères des membres inférieurs
- Plaies causées par congestion lymphatique

Exemples de domaines d'application

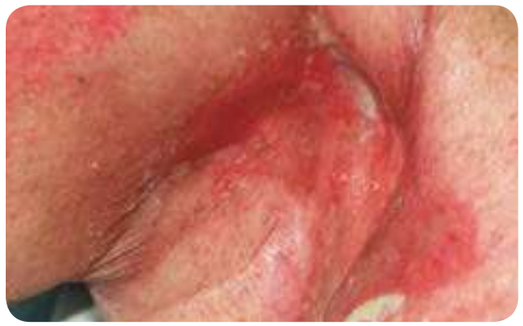

Lésions cutanées après radiothérapie

Ulcère de jambe

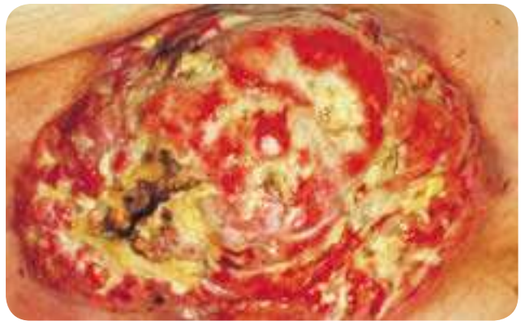

Plaie tumorale ulcérée

Mepilex Transfer combiné avec Mextra Superabsorbent (Pansement secondaire absorbant, voir page 43).

Assortiment

Ref. No.	Taille	Pharma-code	LiMa	Pce / boîte	Pce / carton
29 45 02	20 x 50 cm	2619324	34.06.01.07.1	4	24
29 47 00	10 x 12 cm	3516827	34.06.01.03.1	5	50
29 48 00	15 x 20 cm	2619301	34.06.01.05.1	5	40

Stérile à l'unité

Mepilex® Transfer Ag

Une couche de contact pour les plaies

Mepilex® Transfer Ag est une couche de contact antimicrobienne pour des plaies faiblement à fortement exsudatives, dont des plaies situées dans des zones difficiles à panser où un effet antimicrobien est requis.

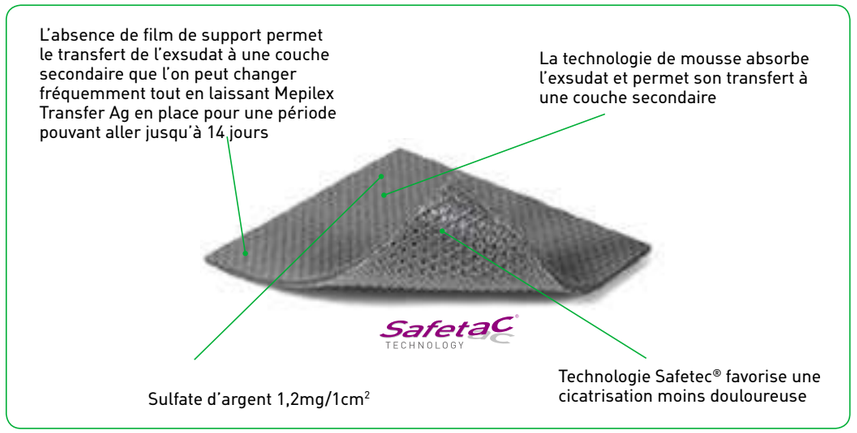

Avantages de Mepilex® Transfer Ag

- Technologie Safetac®
- Première couche de contact antimicrobienne pour les plaies avec technologie Safetac, permettant de minimiser le traumatisme tissulaire et la douleur pour le patient lors des changements de pansement
- Transfert efficace de l'exsudat vers une couche secondaire
- Inactive une grande variété de microorganismes[1]
- Effet antimicrobien rapide, en l'espace de 30 minutes[2]
- Libération continue d'argent et effet antimicrobien persistant jusqu'à 14 jours[3]
- Effet antimicrobien également en présence d'une couche secondaire[4]

Domaines d'utilisation

Mepilex® Transfer Ag est indiqué pour des plaies faiblement à fortement exsudatives, y compris des plaies situées dans des zones difficiles à panser où un effet antimicrobien est requis:

- plaies traumatiques [États-Unis]
- brûlures superficielles
- sites donneurs [plaies chirurgicales]
- ulcères du pied et de la jambe
- ulcères de pression et plaies malignes [UE]

Application de Mepilex Transfer Ag

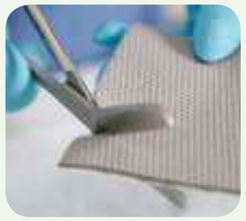

1. Préparation
Nettoyer la plaie et sécher soigneusement la peau environnante. Au besoin, couper Mepilex Transfer Ag pour lui donner la taille ou la forme appropriée.

2. Appliquer Mepilex Transfer Ag
Enlever le film de protection et appliquer le côté adhérent sur la plaie en le faisant déborder d'au moins 2 à 5 cm sur la peau sèche. Ne pas étirer. Lisser.

3. Appliquer la couche secondaire
Appliquer une couche secondaire appropriée pour le niveau d'exsudat, p. ex. Mesorb. Recouvrir les bords de Mepilex Transfer Ag.

4. Appliquer la fixation
Utiliser une fixation adéquate pour faire tenir en place les pansements, p. ex. Tubifast.

Assortiment

Ref. No.	Taille	Pharma-code	LiMa	Pce / boîte	Pce / carton
39 40 00	7,5 x 8,5	5602382	34.06.02.03.1	10	70
39 41 00	10 x 12,5	5602399	34.06.02.04.1	5	50
39 48 00	15 x 20	5602413	34.06.02.05.1	10	50
39 45 00	20 x 50	5602407	34.06.02.05.1	2	12

MÖLNLYCKE HEALTH CARE

Mepilex® Ag

Pansement hydrocellulaire antimicrobien avec argent

Mepilex Ag est un pansement en mousse de polyuréthane antimicrobien avec du sulfate d'argent pour le traitement de plaies superficielles colonisées critiques et infectées. Aussitôt que le pansement entre en contact avec l'exsudat, les ions d'argents sont libérés et inhibent les germes pathogènes dès les 30 premières minutes et jusqu'à 7 jours.

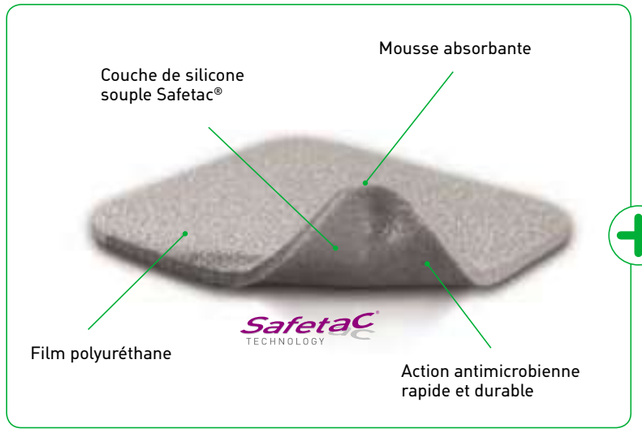

Produit complémentaire pour la fixation:

Avantages de Mepilex Ag

- Technologie Safetac®
- Composé d'argent (sulfate d'argent) bien toléré → application sûre
- Action antimicrobienne rapide (30 minutes) et durable (7 jours) → effet sûr
- Extrêmement souple et conformable → port très confortable
- Ne glisse pas → utilisation sûre
- Application facile → plus efficace
- MVTR – g/m2/24h: 2315

Indications

Mepilex Ag convient pour les plaies moyennement exsudatives, infectées ou les plaies à risque d'infection comme par exemple :

- Ulcères de jambe
- Pied diabétique
- Brûlures jusqu'au degré 2a

Mepilex Ag peut être utilisé sous bandages compressifs.

Exemples de domaines d'application

Ulcère de jambe

Brûlures jusqu'au degré 2a

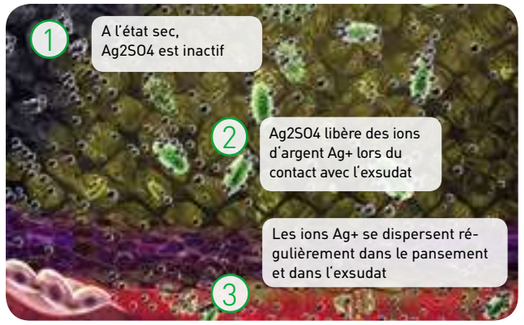

Mode de fonctionnement de Mepilex Ag

Le pied diabétique

Assortiment

Ref. No.	Taille	Pharma-code	LiMa	Pce / boîte	Pce / carton
28 70 21	6 x 8.5 cm	3686564	34.06.02.03.1	5	35
28 71 10	10 x 10 cm	3516750	34.06.02.04.1	5	70
28 72 10	10 x 20 cm	3516767	34.06.02.05.1	5	45
28 73 10	15 x 15 cm	3516773	34.06.02.05.1	5	35
28 74 10	20 x 20 cm	3516796	34.06.02.05.1	5	25
28 75 10	20 x 50 cm	3984066	34.06.02.05.1	2	12

Stérile à l'unité

Mepilex® Border Ag

Pansement hydrocellulaire auto-adhésif, absorbant et antimicrobien

Mepilex Border Ag est un pansement complet, autoadhésif et très absorbant contenant du sulfate d'argent, pour le traitement des plaies superficielles colonisées critiques et infectées. Mepilex Border Ag inhibe les germes pathogènes propres à la plaie dès les 30 premières minutes et jusqu'à 7 jours. Mepilex Border Ag réduit les mauvaises odeurs grâce à la réduction des microorganismes. Le coussinet superabsorbant intégré, empêche les fuites et le pansement reste sec, même sous bandages compressifs.

Mepilex® Border Sacrum Ag

Spécialement conçu pour la région sacrale

Safetac TECHNOLOGY

Avantages de Mepilex Border Ag

- Technologie Safetac®
- Action antimicrobienne rapide (30 min) et durable (7 jours) → effet sûr
- Composé d'argent (sulfate d'argent) bien toléré → application sûre
- Capacité d'absorption très élevée grâce au coussin superabsorbant → renouvellements de pansements moins fréquents
- Bords adhésifs extra larges → adhésion plus sûre
- Très souple et conformable → port très confortable
- MVTR – g/m2/24h: 2157

Indications

Mepilex Border Ag est conçu pour les plaies infectées moyennement à fortement exsudatives ou pour les plaies à risque d'infection comme par exemple :

- Escarres
- Ulcères de jambe
- Pied diabétique
- Brûlures jusqu'au degré 2a

Exemples de domaines d'application

Escarre au talon

Ulcère infecté

Ulcère veineux de jambe

Mepilex Border Ag

Assortiment

Ref. No.	Taille	Pharma-code	LiMa	Pce / boîte	Pce / carton
39 52 00	7.5 x 7.5 cm	4677277	34.06.02.03.1	5	70
39 53 00	10 x 10 cm	4677283	34.06.02.04.1	5	50
39 54 00	15 x 15 cm	4677231	34.06.02.05.1	5	50

Stérile à l'unité

Mepilex® Guide d'application

Talon

Inter digital

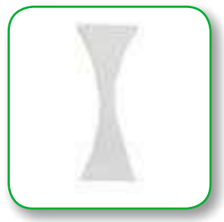

Gros orteil

Doigt et orteils fins

Main

Coude

Aisselle

Oreille

Drains et cathéter

MÖLNLYCKE
HEALTH CARE

Mepilex® Border Lite Guide d'application

Doigt 5 x 12,5 cm

Orteil 5 x 12,5 cm

Talon 10 x 10 cm

Coude 10 x 10 cm

Oreille 4 x 5 cm

Mepitel®

Interface revêtu des deux côtés

Mepitel est un pansement interface micro-perforé et transparent doté de la technologie Safetac® des deux cotés. Il convient pour les plaies caractérisées par une exsudation absente à très abondante en combinaison avec un pansement secondaire (par ex. Mextra® Superabsorbent). Mepitel peut aussi être utilisé pour protéger de manière optimale les tissus sensibilisés et les régions exposées.

Produit complémentaire pour l'exsudation:

Mextra® Superabsorbent

Produit complémentaire pour la fixtation:

Tubifast®

Avantages de Mepitel

- Technologie Safetac®
- Peut être utilisé aussi pour les régions exposées (tendons, os, muscles) → utilisation polyvalente pour les plaies complexes
- Peut rester en place pendant 5-7 jours → rentabilité élevée
- À larges mailles – convient aussi en cas d'exsudats visqueux → application facile
- Ne glisse pas → utilisation sûre
- Peut être combiné avec des antiseptiques → utilisation flexible

Indications

Mepitel est indiqué pour une large gamme de plaies superficielles de non exsudatives à très exsudatives comme par exemple :

- Ulcères très exsudatifs
- Plaies tumorales / tumeurs ulcérées
- Lésions cutanées après radiothérapie
- Brûlures jusqu'au degré 2a
- Fixation de greffes de peau
- Protection des sites donneurs
- Protection de tissus fragilisés
- Epidermolyse bulleuse

Exemples de domaines d'application

Epidermolyse bulleuse

Fixation de greffes de peau

Mepitel appliqué sur le site donneur

Mepilex combiné avec Mextra Superabsorbent (Pansement secondaire absorbant, voir page 43).

Assortiment

Ref. No.	Taille	Pharma-code	LiMa	Pce / boîte	Pce / carton
29 05 00	5 x 7 cm	3628236	34.06.01.01.1	5	25
29 07 00	8 x 10 cm	3628265	34.06.01.03.1	5	50
29 10 00	12 x 15 cm	3628294	34.06.01.04.1	5	60
29 20 30	20 x 32 cm	3628302	34.06.01.07.1	5	30

Stérile à l'unité

Mepitel® One

Interface revêtu d'un coté

Mepitel One est un pansement interface microperforé doté de la technologie Safetac® d'un coté, indiqué pour les plaies aiguës et chroniques ayant une exsudation absente à très abondante, en combinaison avec un pansement secondaire tel que Mextra® Superabsorbent. La transparence élevée permet l'inspection de la plaie sans pour autant devoir retirer le pansement.

Produit complémentaire pour l'exsudation:

Mextra® Superabsorbent

Produit complémentaire pour la fixtation:

Tubifast®

Avantages de Mepitel One

- Technologie Safetac®
- Possibilité d'inspecter la plaie → économie de temps et coûts
- Peut rester en place pendant 5-7 jours → Rentabilité élevée
- À larges mailles – indiqué aussi en cas d'exsudat visqueux → emploi sans problème
- Ne glisse pas → utilisation sûre
- Peut être combiné avec des antiseptiques → utilisation flexible

Indications

Mepitel® One est indiqué comme alternative moderne aux pansements de gaze ou tulle pour une large gamme de plaies aiguës et chroniques caractérisées par une exsudation absente à très abondante comme par exemple :

- Ulcères de jambe
- Brûlures jusqu'au dégrée 2a
- Protection de tissus fragilisés
- Dermabrasions
- Plaie chirurgicales
- Plaies aiguës

Exemples de domaines d'application

Mepitel One sur une plaie chirurgicale

Écorchure

Déchirure cutanée

Mepilex One combiné avec Mextra Superabsorbent
(Pansement secondaire absorbant, voir page 43).

Assortiment

Ref. No.	Taille	Pharma-code	LiMa	Pce / boîte	Pce / carton
28 90 00	5 x 7 cm	4379485	34.06.01.01.1	5	70
28 92 00	8 x 10 cm	4379491	34.06.01.03.1	5	50
28 94 00	12 x 15 cm	4379516	34.06.01.04.1	5	50
28 96 50	18 x 27.5 cm	4379522	34.06.01.06.1	5	40

Stérile à l'unité

Mepitel® Film

Film polyuréthane doux sur la peau

Mepitel Film offre une couverture transparente et flexible, protège la peau et la plaie de la contamination microbienne, empêche la fuite de fluides ou d'autres substances nuisibles et se conforme aux surfaces irrégulières et aux contours du corps. La surface semi-perméable de Mepitel® Film maintien un milieu humide dans la plaie et permet l'évacuation de l'humidité excédentaire. Mepitel Film offre une fixation rapide et résistante grâce à la couche Safetac® et rend superflue une pression supplémentaire. La couche Safetac® permet le renouvellement atraumatique du pansement. Le produit ne laisse pas de résidus et l'adhérence reste régulière.

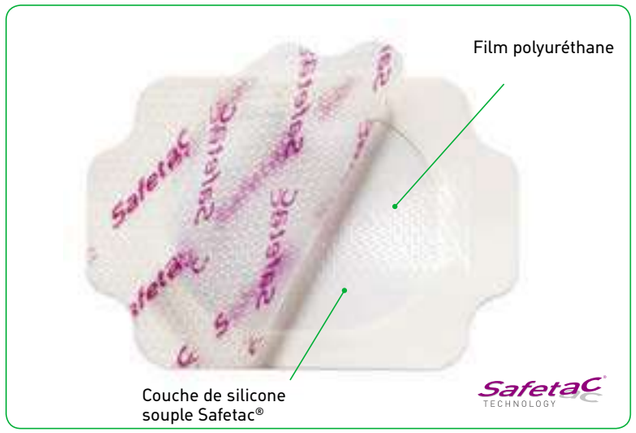

Avantages de Mepitel Film

- Technologie Safetac®
- Minimise le traumatisme et la douleur lors du changement de pansement
- Réduit le risque d'endommagement du tissu nouvellement formé
- Transparent pour une inspection facile de la plaie
- S'adapte bien aux contours du corps, pour le confort du patient lors du port
- Barrière contre les bactéries et les virus pour des microbes plus grands que 25nm
- Risque faible d'irritation cutanée et allergie
- Ne laisse pas de résidus
- Imperméable aux fluides
- Résistant à l'eau, convient pour la douche
- MVTR – g/m2/24h: 904

Indications

Mepitel Film est conçu pour de nombreux types de plaies superficielles telles que les escarres de stade 1 et 2, blessures cutanées superficielles et brûlures superficielles. Mepitel Film protège la peau fragile et sensible. Mepitel Film peut aussi être utilisé comme couverture de protection pour les plaies chirurgicales ouvertes, par exemple à l'abdomen, comme fixation du pansement primaire en tant que pansement secondaire et combiné avec des gels et des onguents. Les bandes adhésives et les dispositifs médicaux peuvent être fixés par-dessus Mepitel Film, Mepitel Film est alors utilisé comme zone de pose protectrice pour les bandes adhésives.

Exemples de domaines d'application

Mepitel Film sur une plaie chirurgicale

Fixation de dispositif médical

Déchirure cutanée

Écorchure

Assortiment

Ref. No.	Taille	Pharma-code	LiMa	Pce / boîte	Pce / carton
29 61 70	6 x 7 cm	5153636	34.06.01.02.1	10	50
29 62 70	10 x 12 cm	5153642	34.06.01.03.1	10	70
29 64 70	10 x 25 cm	5153659	34.06.01.04.1	10	50
29 66 70	15 x 20 cm	5153665	34.06.01.05.1	10	70

Stérile à l'unité

Mepitac®

Ruban de fixation

Mepitac est un ruban de fixation doté de la technologie Safetac®. Il est idéal et délicat pour les patients à peau sensible et fragile. Le ruban assure une fixation sûre sans endommager la peau lors du retrait.

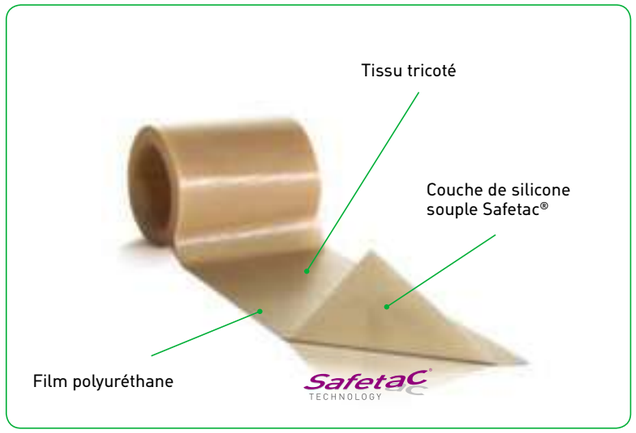

Avantages de Mepitac

- Technologie Safetac®
- Indolore au retrait → satisfaction accrue des patients
- Aucun résidu → renouvellement aisé du pansement
- Peut être repositionné → Flexibilité et rentabilité élevée
- Très faible risque d'allergie, perméable et hydrofuge → utilisation flexible
- ne glisse pas → utilisation sûre

Indications

Mepitac convient pour la fixation, comme par exemple :

- Tubulures
- Bandages
- Sondes
- Électrodes
- Canules IV

Mepitac convient pour les patients à peau fragile et sensible.

Remarque: si Mepitac est utilisé dans un milieu humide, tel que par exemple dans des incubateurs ou de patients avec fièvre ou transpiration élevée, la force d'adhésion peut diminuer. Mepitac ne convient pas pour fixer les cathéters artériels et les canules.

Exemples de domaines d'application

Fixation de tubulure, en forme de V pour plus de sécurité

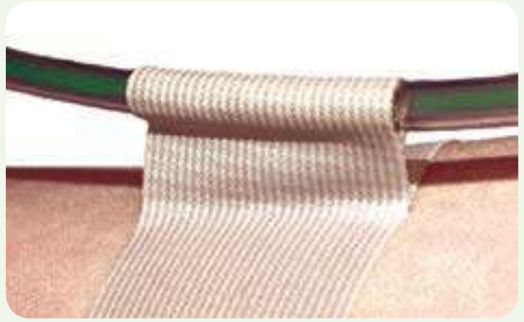

Fixation de tubulure „Lift" – pour la réduction d'éventuelle pression

Fixation de tubulure directe

Mepitac pour la fixation de pansement

Assortiment

Ref. No.	Taille	Pharma-code	LiMa	Pce / boîte	Pce / carton
29 83 00	2cm x 3m	2910982	34.40.02.01.1	1	12
29 84 00	4cm x 1,5m	2911007	34.40.02.01.1	1	12

Stérile à l'unité

Mepiform®

Pansement autoadhésif pour le traitement des cicatrices

Mepiform est un pansement mince et confortable doté de la technologie Safetac®, indiqué pour le traitement de cicatrices hypertrophiques anciennes ou récentes et des chéloïdes.

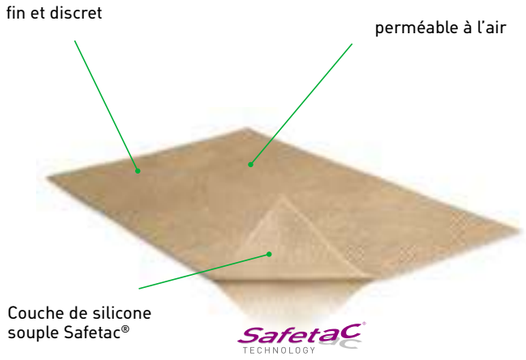

Avantages de Mepiform

- Technologie Safetac®
- Convient pour un usage au quotidien et discret
- Efficacité prouvée, testé cliniquement
- Peut aussi être utilisé de manière préventive
- Indiqué pour les patients à peau sensible
- Indice de protection à la lumière 5
- Convient aussi pour les petits enfants

Indications

Mepiform ne peut être employé que sur les plaies fermées sans croute. Après une opération, Mépitel ne peut être employé que si le matériel de suture a été enlevé.

- Réduction de cicatrices hypertrophiques anciennes ou récentes et des chéloïdes.
- Prévention des cicatrices

Exemples de domaines d'application

Avant le traitement

Après le traitement

Avant le traitement

Après le traitement

Assortiment

Ref. No.	Taille	Pharma-code	Pce / boîte	Pce / carton
29 36 00	4 x 30 cm	3780079	5	50
29 37 00	5 x 7.5 cm	3780062	5	25
29 38 00	10 x 18 cm	3780116	5	35

Stérile à l'unité

Exufiber®

Pansement non-tissé gélifiant d'une nouvelle technologie

Exufiber est un pansement non tissé stérile en fibres d'alcool polyvinylique (PVA) hautement absorbantes.

Produit complémentaire pour l'exsudation:

+ Mepilex® Border

ou

+ Mextra® Superabsorbent

+

Produit complémentaire pour la fixation:

Tubifast®

Avantages du pansement Exufiber

- Retrait du pansement possible d'un seul tenant → sans résidus aucuns
- Absence de fuites d'exsudats → permettant d'éviter les macérations
- Rétention et emprisonnement sûr des exsudats, du sang et des bactéries dans le pansement
- Utilisable également sous compression
- Grand confort d'utilisation et de port pour les patients grâce à sa bonne adaptabilité
- Peut être laissé en place jusqu'à 7 jours sur la plaie et jusqu'à 14 jours sur les sites de prélèvement cutané

Domaines d'utilisation

Exufiber est un pansement approprié pour une multitude de plaies exsudatives superficielles et profondes telles que:

- Ulcères de jambe et de pied
- Escarres
- Brûlures superficielles
- Plaies chirurgicales
- Sites de prélèvement cutané
- Plaies malignes

Exemples de domaines d'application

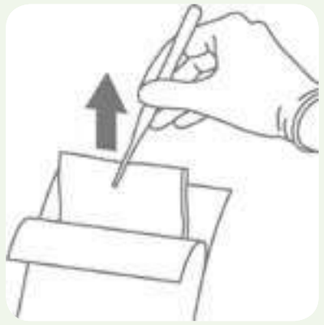

1. Nettoyez la plaie au moyen d'une solution saline, d'eau ou d'une solution de rinçage des plaies. Séchez soigneusement le pourtour de la plaie.

2a. Plaies peu profondes: Appliquez un pansement Exufiber sec sur la plaie. Ce pansement doit couvrir l'ensemble de la plaie et déborder sur la peau périlésionnelle d'au moins 1 à 2 cm (et de 5 cm pour les grandes tailles). Le pansement se rétracte légèrement et commence à gélifier.

2b. Cavités de plaie: Utilisez le pansement ou la tamponnade pour combler les cavités de plaie sans tasser afin d'éviter des pressions inutiles.

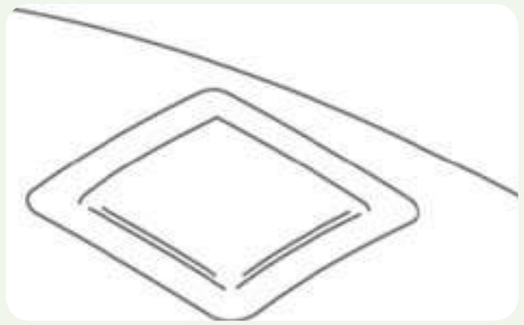

3. Recouvrez Exufiber par un pansement secondaire approprié et refixez ce dernier, si nécessaire. L'application du pansement sous compression est également possible.

Assortiment

Ref.-Nr.	Taille	Pharmacode	Pce / boîte	Pce / carton
60 33 00	5 x 5 cm	6202839	10	40
60 33 01	10 x 10 cm	6202845	10	40
60 33 02	15 x 15 cm	6202851	10	60
60 33 04	2 x 50 cm	6202868	5	20

Melgisorb® Plus

Pansement alginate absorbant

Pansement alginate de calcium et sodium, très absorbant, pour le traitement des plaies exsudatives superficielles et profondes.

Produit complémentaire pour l'exsudation:

Mepilex® Border

ou

Mextra® Superabsorbent

Produit complémentaire pour la fixation:

Tubifast® 2-WAY STRETCH

Avantages de Melgisorb® Plus

- Très absorbant
- N'adhère pas au site de la plaie après la gélification
- Approprié aux cavités
- Gélification au contact des exsudats ou des ions sodium (saline)
- Doux/pliable
- Peut être coupé
- Facile à appliquer et à enlever
- Non sensibilisant

Indications

Melgisorb convient à une large gamme de plaies superficielles et profondes, moyennement à fortement exsudatives ainsi que pour les plaies cavitaires comme par exemple :

- Escarres
- Ulcères de jambe
- Ulcère veineux et artériel
- Sites donneur
- Plaies chirurgicales

Melgisorb peut être utilisé sous bandages compressifs.

Melgisorb ne convient pas pour les plaies sèches, les brûlures du troisième degré ou les implants chirurgicaux.

Assortiment

Ref. No.	Taille	Pharma-code	LiMa	Pce / boîte	Pce / carton
Compresses					
25 06 00	5 x 5 cm	1977205	34.07.01.01.1	10	50
25 11 00	10 x 10 cm	1977211	34.07.01.02.1	10	50
25 15 00	10 x 20 cm	1977228	34.07.01.03.1	10	50
Cavity					
25 30 00	32 x 2 cm	1977240	34.07.02.01.1	5	50

Stérile à l'unité

Melgisorb® Ag

Pansement alginate antimicrobien

Melgisorb Ag est un pansement alginate de calcium antimicrobien très absorbant pour le traitement des plaies superficielles ou profondes, colonisées critiques et infectées. La stabilité structurale de la fibre permet le retrait sans résidus lors du renouvellement du pansement.

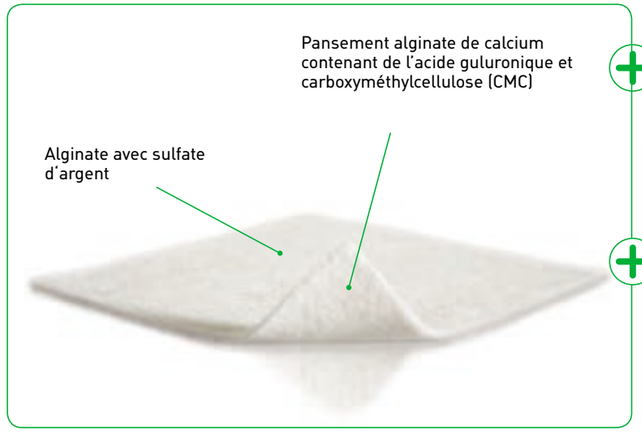

Produit complémentaire pour l'exsudation:

Mepilex® Border

ou

Mextra® Superabsorbent

Produit complémentaire pour la fixation:

Tubifast® 2-WAY STRETCH

Avantages de Melgisorb Ag

- Très absorbant
- Stabilité structurale: la grande résistance de la fibre permet de retirer le pansement en un seul morceau sans laisser de résidus.
- Action antimicrobienne rapide et durable

Indications

Melgisorb Ag convient pour les plaies superficielles exsudatives et infectées ainsi que pour les plaies cavitaires comme par exemple. :

- Ulcères de jambe
- Escarres
- Pied diabétique
- Sites donneurs
- Plaies traumatiques (lésions du derme, blessures ou coupures)
- Brûlures jusqu'au degré 2a

Melgisorb Ag peut être utilisé sous bandages compressifs.

Assortiment

Ref. No.	Taille	Pharma-code	LiMa	Pce / boîte	Pce / carton
Compresses					
25 60 50	5 x 5 cm	3996626	34.06.02.01.1	10	100
25 61 00	10 x 10 cm	3996750	34.06.02.04.1	10	100
25 61 50	15 x15 cm	3996773	34.06.02.05.1	10	100
Cavity					
25 66 00	3 x 44 cm	3996827	34.06.02.04.1	10	100

Normlgel®

Solution saline isotonique

Solution saline isotonique (0,9% NaCl) pour créer et maintenir le juste milieu humide de la plaie.
Idéal aussi pour ramollir les nécroses sèches.

Assortiment

Ref. No.	Taille	Pharma-code	LiMa	Pce / boîte	Pce / carton
37 05 00	5 g	2085963	34.10.01.01.1	10	40
37 15 00	15 g	2085957	34.10.01.02.1	10	40

Steripod®

Le système d'irrigation des plaies avec du sérum physiologique.

Steripod Normal Saline est une solution stérile de chlorure de sodium à 0,9% p/v dans de l'eau purifiée, conditionnée dans une capsule de polyéthylène. La capsule compressible procure la flexibilité requise pour une irrigation simple et efficace, sans traumatisme tissulaire. Steripod est isotonique et ne lèse donc pas les cellules. Chaque capsule étant stérile, indépendante et jetable, les pertes sont minimes et le risque de contamination croisée est réduit.

Assortiment

Ref. No.	Taille	Pce / carton
50 10 00	20 ml	25

Mesorb®

Pansement ultra absorbant avec barrière contre les fuites

Mesorb est un pansement très absorbant qui retient de grandes quantités d'exsudats. Sa barrière hydrofuge exclusive réduit la fréquence des pansements et empêche les vêtements et la literie d'être souillés. Mesorb peut rester en place jusqu' à 7 jours, cela dépend de l'état de la plaie et de la peau ou des recommandations médicales.

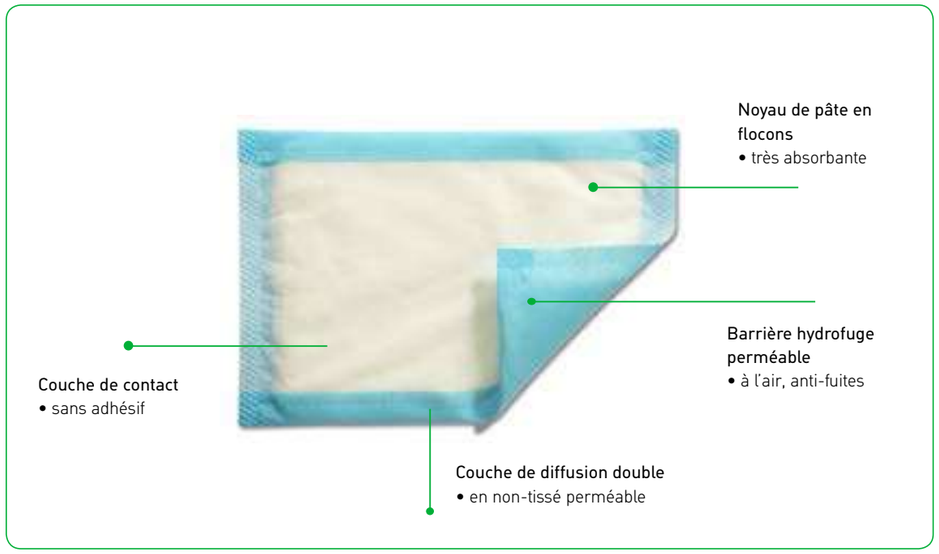

Avantages de Mesorb

- Très absorbant
- Scellé tout autour
- Bon rapport qualité-prix
- Barrière hydrofuge exclusive qui réduit la fréquence des pansements et empêche les vêtements et la literie d'être souillés
- MVTR - g/m2/24h: 53000

Indications

Mesorb s'utilise comme pansement secondaire des plaies fortement exsudatives. Idéal en association avec Mepitel® ou Mepilex® Transfer, lorsque la maîtrise de l'exsudat trop copieux est un objectif majeur du traitement.

Exemples de domaines d'application

Choisir un pansement assez grand pour déborder la plaie de 2-4 cm.

Déposer Mesorb sur le pansement primaire ou directement sur la plaie.

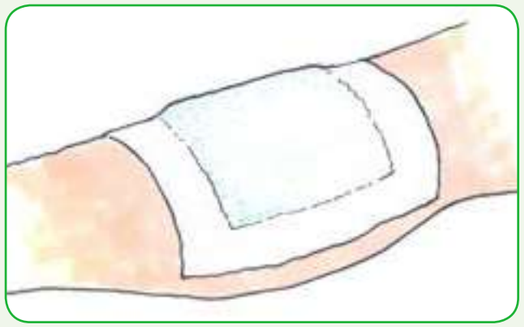

Fixer avec du ruban siliconé Mepitac, du ruban tissé Mefix ou un produit de fixation sans adhésif.

Assortiment

Ref. No.	Taille	Pharma-code	LiMa	Pce / boîte	Pce / carton
67 70 01	10 x 13 cm	3753817	34.16.01.01.1	50	400
67 72 01	13 x 15 cm	3753846	34.16.01.02.1	50	300
67 74 01	10 x 23 cm	3753881	34.16.01.02.1	50	300
67 76 01	15 x 23 cm	3753929	34.16.01.03.1	50	300
67 77 01	23 x 25 cm	3753935	34.16.01.04.1	30	120
67 78 01	30 x 23 cm	1409665	34.16.01.05.1	30	120

Stérile à l'unité

Mextra® Superabsorbent

Pansement superabsorbant avec couche externe imperméable

Mextra Superabsorbent est un pansement superabsorbant avec non-tissé externe imperméable aux fluides, noyau formé par des particules superabsorbantes et une couche en non-tissé de contact avec la plaie.

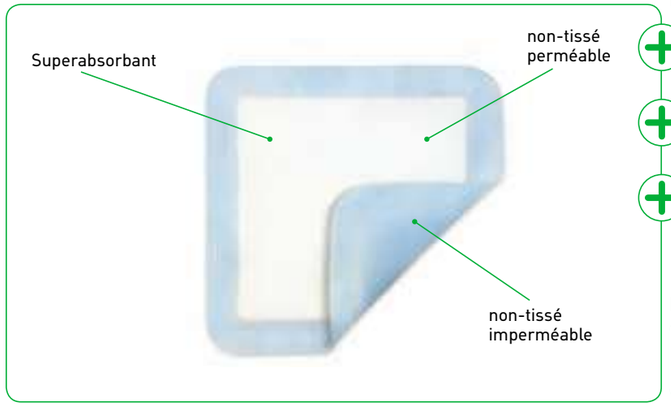

Produits complémentaires:

+ Mepilex® Transfer
ou
+ Mepitel®
ou
+ Mepitel® One

+

Produit complémentaire pour la fixation:

Tubifast® with 2-WAY STRETCH™

Avantages de Mextra Superabsorbent

- Le pansement maintient son intégrité aussi en milieux humides et ne devient ni lourd ni dur même après avoir absorbé l'exsudat → confort du patient plus élevé
- La couche externe imperméable aux fluides empêche le transfert d'exsudat → moins de fuites
- Le pansement donne le sentiment d'être sec → confort du patient plus élevé
- A des propriétés de modulation de la protéase → favorise la cicatrisation de la plaie
- Distinction facile du coté plaie (blanc) et externe (bleu) → application sûre
- Peut être utilisé sous bandages compressifs → utilisation flexible
- MVTR - g/m2/24h: 53000

Indications

Mextra Superabsorbent convient comme pansement primaire ou secondaire pour le traitement des plaies caractérisées par une exsudation abondante à très abondante comme par exemple :

- Plaies en phase de detersion
- Ulcères de jambe
- Plaies tumorales
- Plaies causées par congestion lymphatique
- Peut être combiné avec Mepitel, Mepitel One ou Mepilex Transfer

Exemples de domaines d'application

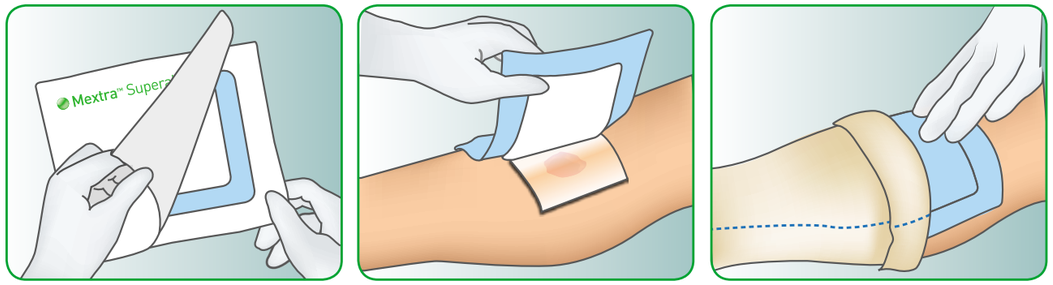

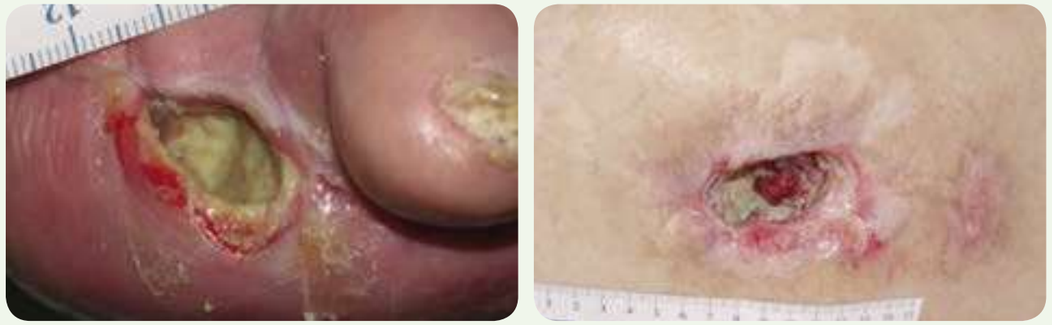

Après amputation d'orteils

Escarre sacré

Assortiment

Ref. No.	Taille	Pharma-code	LiMa	Pce / boîte	Pce / carton
Compresses					
61 00 00	10 x 10 cm	5153553	34.06.01.02.1	10	50
61 01 00	10 x 15 cm	5153576	34.06.01.03.1	10	40
61 02 00	10 x 20 cm	5153582	34.06.01.04.1	10	90
61 03 00	15 x 20 cm	5153599	34.06.01.05.1	10	40
61 04 00	20 x 25 cm	5153607	34.06.01.06.1	10	40
61 05 00	20 x 30 cm	5153613	34.06.01.07.1	10	50
Stérile à l'unité					

Tubifast™

NEW 2-WAY STRETCH™

Bandage tubulaire

Bandage tubulaire léger et extensible (Viskose 92% - Elasthane 5% - Polyamide 3%) pour le maintien de pansements.

Assortiment

Ref. No.	Pharma-code	LiMa	Code couleur	Circonférence	Diamètre	Longueur
2434	3516715	34.30.01.03.1	ligne rouge	9-18 cm	3,5	10 m
2436	3516721	34.30.01.03.1	ligne vert	14-24 cm	5	10 m
2438	3516738	34.30.01.05.1	ligne bleu	24-40 cm	7,5	10 m
2440	3516790	34.30.01.06.1	ligne jaune	35-64 cm	10,75	10 m
2444	3755952	34.30.01.07.1	ligne violet	64-130 cm	20	10 m

Tubifast® vêtements

Vêtements prêts à porter

Les vêtements Tubifast sont une gamme de vêtements prêts à porter dans le cadre du procédé de l'enveloppement sec ou humide et de maintien des pansements.

La SoftSeam Technology™ permet de réduire l'irritation des peaux sensibles

Pratique, rapide et simple d'utilisation du procédé de l'enveloppement sec ou humide ; pas besoin de sparadrap, d'épingles ni d'attaches

Les tailles pour les plus petits incorporent des personnages amusants de Skin Care World pour faciliter l'enfilage

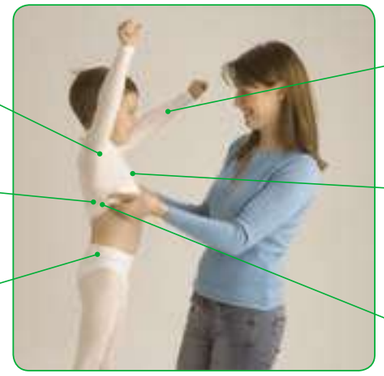

Favorise des journées actives et paisibles (lorsque utilis conjointement avec un émollient)

Liberté totale de mouvements grâce à la construction extensible bilatérale

Confortable sous des vêtements de nuit et jour

Assortiment

Ref.-Nr.	Détail	Pharmacode	LiMa	Pce / boîte	Pce / carton
99 20 07	Tubifast Garment Maillots 6-24 Monate	n/a	n/a	6	30
99 20 08	Tubifast Garment Maillots 2-5 Jahre	n/a	n/a	6	30
99 20 09	Tubifast Garment Maillots 5-8 Jahre	n/a	n/a	6	30
99 20 10	Tubifast Garment Maillots 8-11 Jahre	n/a	n/a	6	30
99 20 11	Tubifast Garment Maillots 11-14 Jahre	n/a	n/a	6	30
99 20 12	Tubifast Garment Collants 6-24 Monate	n/a	n/a	6	30
99 20 13	Tubifast Garment Leggins 2-5 Jahre	n/a	n/a	6	30
99 20 14	Tubifast Garment Leggins 5-8 Jahre	n/a	n/a	6	30
99 20 15	Tubifast Garment Leggins 8-11 Jahre	n/a	n/a	6	30
99 20 16	Tubifast Garment Leggins 11-14 Jahre	n/a	n/a	6	30
99 20 17	Tubifast Garment Chaussettes 2-14 Jahre	n/a	n/a	6	42
59 22	Tubifast Garment Gants petite enfant	n/a	n/a	6	42
59 23	Tubifast Garment Gants moyenne enfant	n/a	n/a	6	42
59 21	Tubifast Garment Gants grande enfant / petite adulte	n/a	n/a	6	42
59 20	Tubifast Garment Gants moyenne adulte	n/a	n/a	6	42

Mefix®

Fixation bande adhésive en non-tissé

Non-tissé perméable à l'air et élastique transversalement pour la fixation de pansements et/ou de dispositifs médicaux. L'extensibilité transversale du matériel permet aussi l'application sur les articulations. L'adhésif polyacrylate aqueux assure une application douce ainsi qu'une fixation sûre.

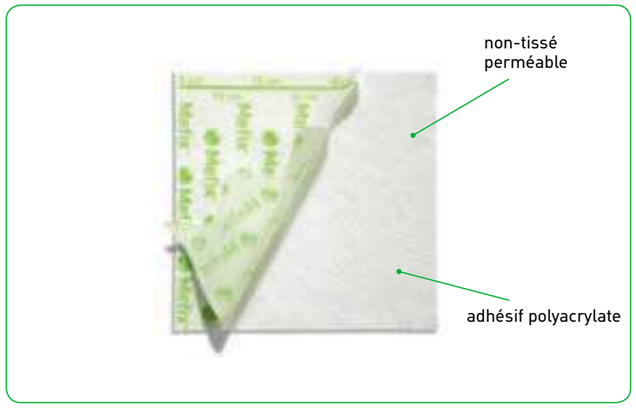

Indications

Mefix peut être employé pour fixer des pansements, des Compresses, des cathéters et des canules et s'adapte de manière idéale à la nuque, au coude et à la région du genou.

Assortiment

Ref. No.	Taille	Pharma-code	LiMa	Pce / boîte	Pce / carton
31 02 50	10 m x 2.5 cm	895698	34.40.04.01.1	1	39
31 05 00	10 m x 5cm	863770	34.40.04.02.1	1	20
31 10 00	10 m x 10 cm	863787	34.40.04.03.1	1	20
31 15 00	10 m x 15 cm	860518	34.40.04.04.1	1	20
31 20 00	10 m x 20 cm	895706	34.40.04.05.1	1	10
31 30 00	10 m x 30 cm	1085607	34.40.04.06.1	1	10

non-stérile - carton distribution

Mepore®

Pansement absorbant auto-adhésif

Mepore est un pansement pour la couverture et la protection des plaies aiguës légèrement exsudatives. L'adhésif polyacrylate aqueux assure une application douce ainsi qu'une fixation sûre.

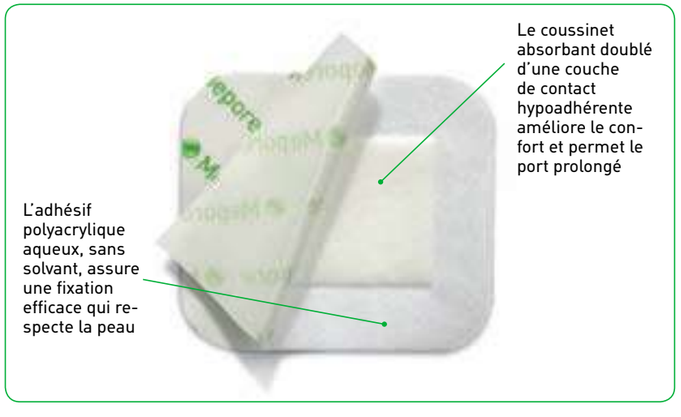

Indications

Mepore® peut être utilisé pour une multitude de plaies légèrement exsudatives comme par exemple :

- Plaies chirurgicales postopératoires
- Coupures
- Dermabrasions

Assortiment

Ref. No.	Taille	Pharma-code	LiMa	Pce / boîte	Pce / carton
Stérile à l'unité					
67 08 00	6 x 7 cm	1606466	34.42.02.01.1	60	480
67 08 70	6 x 7 cm	3687279	34.42.02.01.1	10	140
67 09 00	10 x 9 cm	1606472	34.42.02.03.1	50	400
67 09 70	10 x 9 cm	3687285	34.42.02.03.1	5	100
67 10 00	15 x 9 cm	1606489	34.42.02.04.1	50	400
67 10 70	15 x 9 cm	3687316	34.42.02.04.1	5	70
67 11 00	20 x 9 cm	1636154	34.42.02.05.1	30	180
67 11 70	20 x 9 cm	3687291	34.42.02.05.1	5	70
67 12 00	25 x 9 cm	1636160	34.42.02.06.1	30	210
67 13 00	30 x 9 cm	1636177	34.42.02.07.1	30	270
Mepore Rolle - non-stérile					
33 19 00	4cm x 5 m	1172269	34.40.01.04.1	1	24
33 20 00	7cm x 5 m	1170365	34.40.01.04.1	1	18

Mepore® Film Roll

Pansement film polyuréthane en rouleau, transparent et non stérile

Mepore Film Roll est une pellicule en polyuréthane auto-adhésive non stérile et perméable à l'air, idéale pour la fixation de pansements, tubulures et canules.

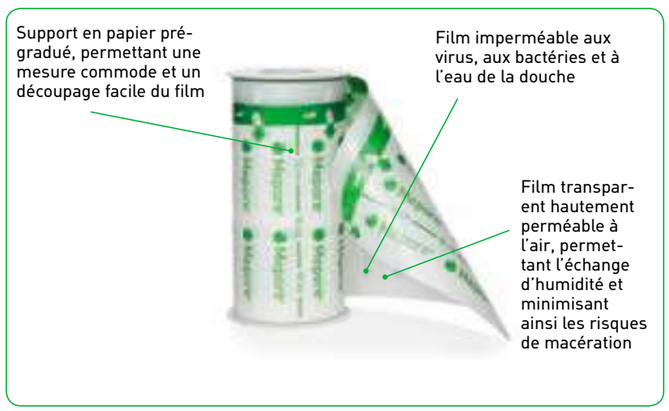

Indications

Mepore Film Roll peut être employé comme fixation de pansements, tubulures et canules. En outre, Mepore Film Roll peut être utilisé en prévention de la dégénérescence cutanée et pour la protection de la peau fragile de contamination externe.

Assortiment

Ref. No.	Taille	Pharma-code	LiMa	Pce / boîte	Pce / carton
27 61 05	5 cm x 10 m	4677165	34.15.01.01.1	1	24
27 61 10	10 cm x 10 m	4677142	34.15.01.03.1	1	12
27 61 15	15 cm x 10 m	4677113	34.15.01.05.1	1	8

non-stérile

Mepore® Pro

Pansement auto-adhésif, résistant à l'eau

Mepore Pro est un pansement résistant à l'eau pour la couverture et la protection de plaies aiguës légèrement exsudatives. L'adhésif polyacrylate aqueux assure une application douce ainsi qu'une fixation sûre.

Indications

Mepore Pro peut être utilisé pour une multitude de plaies légèrement exsudatives comme par exemple :

- Plaies chirurgicales post-opératoires
- Coupures
- Dermabrasions

Assortiment

Ref. No.	Taille	Pharma-code	LiMa	Pce / boîte	Pce / carton
67 08 20	6 x 7 cm	2219665	34.42.02.01.1	60	480
68 08 40	6 x 7 cm	3687227	34.42.02.01.1	10	140
67 09 20	10 x 9 cm	3121342	34.42.02.03.1	40	320
68 09 40	10 x 9 cm	3687233	34.42.02.03.1	10	200
67 10 20	15 x 9 cm	3121365	34.42.02.04.1	40	320
68 10 40	15 x 9 cm	3687256	34.42.02.04.1	10	140
67 11 20	20 x 9 cm	2219694	34.42.02.05.1	30	180
68 11 40	20 x 9 cm	3687262	34.42.02.05.1	10	140
67 12 20	25 x 9 cm	2219702	34.42.02.06.1	30	210
67 13 20	30 x 9 cm	2219719	34.42.02.07.1	30	270

Stérile à l'unité

Mepore® Film

Pansement film polyuréthane transparent et perméable à l'air

Mepore Film est une pellicule en polyuréthane auto-adhésive perméable à l'air pour le traitement de plaies propres en phase d'épithélialisation. Il convient aussi pour un usage en tant que pansement secondaire ou comme fixation. L'adhésif polyacrylate aqueux assure une application douce ainsi qu'une fixation sûre.

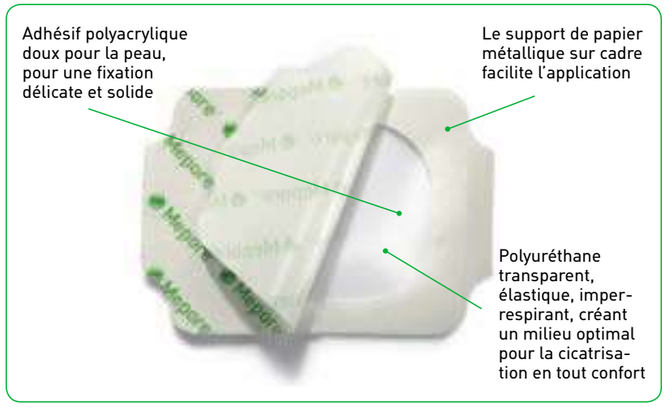

Indications

Mepore Film est idéal pour la couverture et fixation de pansements primaires tels que par exemple lors de l'emploi d'hydrogel, alginate ou pansements en mousse. En outre, Mepore Film peut être employé pour une large gamme de plaies propres en phase d'épithélialisation:

- Écorchures
- Déchirures
- Escarres superficiels
- Plaies chirurgicales fermées
- En prévention de la dégénérescence cutanée ainsi que comme pansement pour la douche et pansement secondaire

Assortiment

Ref. No.	Taille	Pharma-code	LiMa	Pce / boîte	Pce / carton
27 06 00	6 x 7 cm	3531749	34.15.01.01.1	100	600
27 06 70	6 x 7 cm	3531755	34.15.01.01.1	10	50
27 15 00	10 x 12 cm	3531695	34.15.01.03.1	70	210
27 15 70	10 x 12 cm	3531761	34.15.01.03.1	10	70
27 25 00	10 x 25 cm	3531703	34.15.01.04.1	20	100
27 25 70	10 x 25 cm	3531778	34.15.01.04.1	10	50
27 30 00	15 x 21 cm	3531732	34.15.01.05.1	10	50

Stérile à l'unité

Mepore® Film&Pad

Pansement film transparent et absorbant

Mepore Film & Pad est un pansement transparent semi-perméable pour la couverture et la protection de plaies aiguës légèrement exsudatives. L'adhésif polyacrylate aqueux assure une application douce ainsi qu'une fixation sûre.

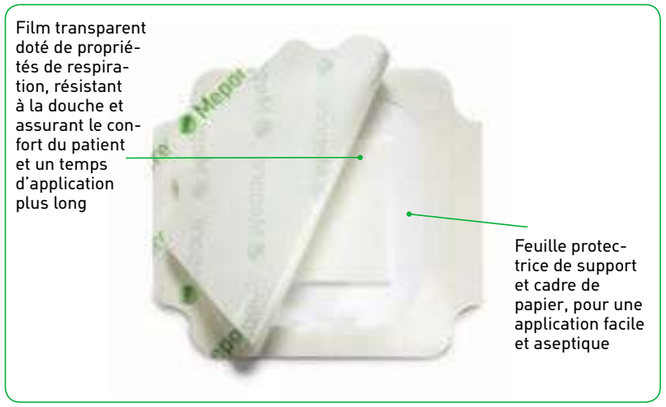

Indications

Mepore® Film & Pad peut être utilisé pour une multitude de plaies légèrement exsudatives telles que par exempleles:

- Plaies chirurgicales
- Coupures
- Dermabrasions.

Assortiment

Ref. No.	Taille	Pharma-code	LiMa	Pce / boîte	Pce / carton
27 51 00	4 x 5 cm	3686185	34.15.01.01.1	85	340
27 51 10	4 x 5 cm	3755897	34.15.01.01.1	5	70
27 52 00	5 x 7 cm oval	3686305	34.15.01.01.1	85	340
27 52 10	5 x 7 cm oval	3755905	34.15.01.01.1	5	70
27 53 00	5 x 7cm square	3686328	34.15.01.01.1	85	340
27 53 10	5 x 7cm square	3755911	34.15.01.01.1	5	70
27 54 00	9 x 10 cm	3686340	34.15.01.03.1	30	340
27 54 10	9 x 10 cm	3755940	34.15.01.03.1	5	70
27 55 00	9 x 15 cm	3686357	34.15.01.04.1	30	180
27 55 10	9 x 15 cm	3755957	34.15.01.04.1	5	50
27 56 00	9 x 20 cm	3686452	34.15.01.04.1	30	240
27 56 10	9 x 20 cm	3755963	34.15.01.04.1	5	40
27 57 00	9 x 25 cm	3686469	34.15.01.04.1	30	150
27 58 00	9 x 30 cm	3686475	34.15.01.05.1	25	125
27 59 00	9 x 35 cm	3686481	34.15.01.05.1	25	100

Stérile à l'unité

Mepore® IV

Pansement film polyuréthane transparent et perméable à l'air, pour la fixation de cathéters

Mepore IV est un pansement transparent auto-adhésif pour la fixation de cathéters d'accès intraveineux telles que par ex. : Cathéter veineux central ou canules au papillon. L'adhésif polyacrylate aqueux assure une application douce ainsi qu'une fixation sûre.

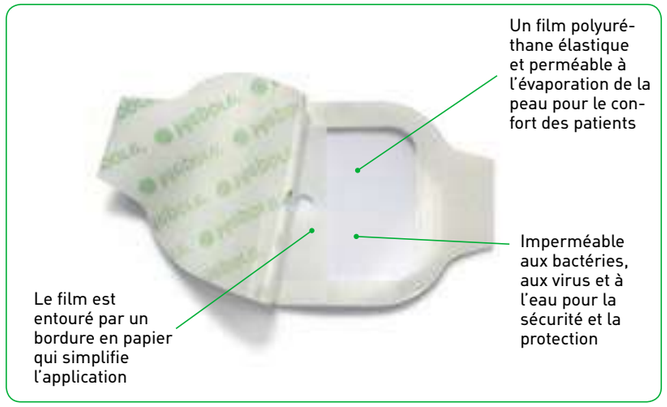

Indications

Mepore IV convient pour la fixation d'accès intraveineux tels que par exemple :

- Cathéters IV
- Cathéters veineux centraux
- Canules papillon

Assortiment

Ref. No.	Taille	Pharma-code	LiMa	Pce / boîte	Pce / carton
27 40 00	5 x 5.5 cm	3396091	34.15.01.01.1	100	600
27 42 00	8 x 9 cm	3396116	34.15.01.02.1	70	210
27 44 00	10 x 11 cm	3396122	34.15.01.03.1	70	210

non-stérile

Gauze™

Tampons et compresses de gaze

Les tampons et les compresses sont constitués de gaze formée de 17 fils par cm^2 et trouvent une large application dans le domaine des soins, notamment pour le nettoyage de la plaie, le nettoyage de la peau avant une intervention chirurgicale, comme simple pansement et pour absorber les exsudats des plaies.

Avantages de Gauze

- Blanchi sans chlore
- 100% coton
- Ne contient pas de liant
- Non toxique
- Non sensibilisant
- Répond aux directives de la Pharmacopée européenne

Assortiment

Ref. No.	Taille	Pharma-code	LiMa	Pce / boîte	Pce / carton
15 08 00	Tampons de gaze N° 3 Ø2,8cm, non stériles	2104057	-	250	3.000
15 08 60	Tampons de gaze N° 3 Ø2,8cm, stériles, sachet à 5 pces.	2916424	-	150	1.500
15 13 00	Tampons de gaze N° 4 Ø6,8cm, non stériles	2104063	-	100	1.500
15 13 60	Tampons de gaze N° 4 Ø6,8cm, stériles, sachet à 5 pces.	-	-	120	1.200
15 14 00	Tampons de gaze N° 5 Ø7,7cm, non stériles	2104815	-	100	1.500
15 17 00	Tampons de gaze N° 3 25x25mm, non stériles	2104821	-	500	10.000
15 24 00	Compresses de gaze 7x10cm, 8 couches, non stériles	2916513	34.02.02.03.1	150	3.150
15 24 40	Compresses de gaze 7x10cm, 8 couches, stériles, sachet à 2 pces.	2916430	34.01.01.02.1	150	1.500
15 30 40	Compresses de gaze 5x5cm, 12 couches, stériles, sachet à 2 pces.	2916447	34.01.01.01.1	100	2.000
15 30 65	Compresses de gaze 5x5cm, 12 couches, stériles, sachet à 5 pces.	2104896	34.01.01.01.1	120	2.400
15 31 00	Compresses de gaze 5x5cm, 8 couches, non stériles	2916536	34.02.02.01.1	150	7.650
15 33 00	Compresses de gaze 7,5x7,5cm, 8 couches, non stériles	2916542	34.02.02.02.1	150	3.600
15 80 40	Compresses de gaze 10x10cm, 8 couches, stériles, sachet à 2 pces.	2916453	34.01.01.03.1	150	1.500
15 84 00	Compresses de gaze 10x10cm, 12 couches, non stériles	2916559	34.01.01.03.1	100	2.000
15 84 40	Compresses de gaze 10x10cm, 12 couches, stériles, sachet 2 pces.	2916476	34.01.01.03.1	100	1.000
15 84 65	Compresses de gaze 10x10cm, 12 couches, stériles, sachet 5 pces.	2916482	34.01.01.03.1	120	1.200
15 85 00	Compresses de gaze 10x20cm, 12 couches, non stériles	2916565	34.01.01.04.1	50	1.000
15 85 40	Compresses de gaze 10x20cm, 12 couches, stériles, sachet 2 pces.	2916499	34.01.01.04.1	100	900
15 85 60	Compresses de gaze 10x20cm, 12 couches, stériles, sachet 5 pces.	2916507	34.01.01.04.1	100	900

Mesoft®

AJUSTABLE DECOUPABLE

Tampons et Compresses en non-tissé

Les Tampons et les Compresses Mesoft sont des alternatives très économiques par rapport aux produits classiques en gaze de coton. Ils se distinguent surtout par une capacité d'absorption et une souplesse supérieures ainsi que par le faible relargage de particules fibreuses.

Avantages de Mesoft

- Faible relargage de particules
- Rentabilité
- Stabilité de la forme, même mouillé
- Souplesse

Assortiment

Ref. No.	Taille	Pharma-code	LiMa	Pce / boîte	Pce / carton
15 60 15	Compresses non-tissé 5x5cm, non stérile	1678827	34.02.02.01.1	100	3.200
15 60 40	Compresses non-tissé 5x5cm, stériles, sachet à 2 pces.	3082010	34.02.01.01.1	150	3.000
15 60 65	Compresses non-tissé 5x5cm, stériles, sachet à 5 pces.	3082027	34.02.01.01.1	150	3.000
15 61 15	Compresses non-tissé 7,5x7,5cm , non stériles	1678810	34.02.02.02.1	100	2.000
15 61 40	Compresses non-tissé 7,5x7,5cm, stériles, sachet à 2 pces.	3082582	34.02.01.02.1	150	4.200
15 61 65	Compresses non-tissé 7,5x7,5cm, stériles, sachet à 5 pces.	3082599	34.02.01.02.1	150	4.200
15 50 30	Compresses non-tissé 10x10cm, pliées, stériles	3082576	34.02.01.03.1	130	1.950
15 63 15	Compresses non-tissé 10x10cm, non stérile	1678804	34.02.02.03.1	100	5.600
15 63 40	Compresses non-tissé 10x10cm, stériles, sachet à 2 pces.	3075719	34.02.01.03.1	150	3.450
15 63 65	Compresses non-tissé 10x10cm, stériles, sachet à 5 pces.	3066330	34.02.01.03.1	150	3.450
15 64 15	Compresses non-tissé 20x10cm, non stériles	1678796	34.02.02.04.1	100	2.800
15 64 40	Compresses non-tissé 20x10cm, stériles, sachet à 2 pces.	3082607	34.02.01.04.1	120	1.200
15 64 65	Compresses non-tissé 20x10cm, stériles, sachet à 5 pces.	3082613	34.02.01.04.1	120	1.200
15 67 00	Tampons non-tissé, S Ø2,5cm, non stériles	2105111	-	100	2.200
15 67 60	Tampons non-tissé, S Ø2,5cm, stériles, sachet à 5 pces.	3082642	-	100	2.800
15 68 00	Tampons non-tissé, M Ø3,5cm, non stériles	2015128	-	100	1.300
15 68 60	Tampons non-tissé, M Ø3,5cm, stériles, sachet à 5 pces.	3082659	-	100	1.500
15 69 00	Tampons non-tissé, L Ø4,5cm, non stériles	2105134	-	100	900
15 69 60	Tampons non-tissé, L Ø4,5cm, stériles, sachet à 5 pces.	3082665	-	70	1.050

Glads™

	de nature fiable	l'alternative fiable
Caractéristiques	**Glads™ NRL**	**Glads™ Nitrile**
Confort du port	+++	++
Maniabilité	+++	+++
Force	+++	+++
Resist. au déchirement	+++	+++
Resist. à la pérforation	++	+++
Elasticité	+++	+++
Protéines	existants	n'existent pas
Détails techniques		
Matériel	Caoutchouk naturel Latex	Caoutchouk nitril (synthétique)
Finition de la surface	rugueux	rugueux au doigt
Couleur	jaune paille	bleu
Forme	ambidextre	ambidextre
Longeur	min 240 mm[2]	min 240 mm[2]
Double Epaisseur (Doigts)	min 0.16 mm[2,4]	min 0.10 mm[5]
Largeur/Taille, mm	XSSMLXL[2] ≤808095110≥110	XSSMLXL[2] ≤808095110≥110
Resist. au déchirement	≥9 N[2]	≥9 N[2]
Extensibilité	>650 %[4]	>500 %[5]
Détension	>14 MPa[4]	>14 MPa[5]
Test d'eau	AQL 1.5[1]	AQL 1.5[1]
Taux de protéines	<50 mg/Glad[3]	–
Durabilité	3 ans	3 ans
Assortiment		
XS (sans poudre)	Ref. No. 612500	Ref. No. 618100
S (sans poudre)	Ref. No. 612600	Ref. No. 618200
M (sans poudre)	Ref. No. 612700	Ref. No. 618300
L (sans poudre)	Ref. No. 612800	Ref. No. 618400
XL (sans poudre)	Ref. No. 612900	Ref. No. 618500
Pièce / Emballage	100	100

Normes de références : 1. EN 455-1 2. EN 455-2 3. EN 455-3 4. ASTM D3578 5. ASTM D6319 6. ASTM D5250

*Tous les gants d'examen Glads correspondent ou dépassent les normes de qualité de confort et de protection qui sont exigées par des services d'inspection en Europe (EN) et aux Etats Unis (ASTM).

Avance®

Avance® pansement film polyuréthane avec la technologie Safetac®

Un nouveau composant du système de traitement des plaies par pression négative de Mölnlycke Health Care

À ce jour, les systèmes pour le traitement des plaies par pression négative ne sont pas conçus pour minimiser la douleur et réduire l'endommagement de la peau périlésionnelle.
Les changements de pansement sont douloureux, sont une cause de stress tant pour le patient que pour le personnel soignant et détériorent la qualité de vie du patient. Les adhésifs classiques peuvent être si agressifs qu'ils arrachent des cellules épidermiques de la peau périlésionnelle.

Les berges de la plaie n'étant pas scellées par les adhésifs classiques, l'exsudat se propage sur la peau périlésionnelle. Le risque de macération augmente. La Technologie Safetac® assure des retraits atraumatiques et indolores[10] car scelle les berges de la plaie, évitant les fuites latérales d'exsudats, ce qui minimise les risques de macération[7, 6].

Avantages de Avance pansement film à la technologie Safetac®

- Adhésion sûre
- Application et manipulation faciles
- Moindre formation de phlyctènes
- Minimise la douleur et l'endommagement de la peau lors du renouvellement du pansement
- Protège les berges de la plaie, empêche les fuites
- Faible risque d'allergie

Assortiment

Ref. No.	Taille	Pce / boîte	Pce / carton
66 40 00	20 x 27 cm	5	10

Stérile à l'unité

Remarques

Des millions de patients le savent aujourd'hui : un changement de pansement peut être moins douloureux

Safetac® – la technologie brevetée d'un adhésif siliconé doux.
La technologie Safetac® minimise le risque de traumatismes de la plaie et de la peau périlésionelle lors du renouvellement de pansement. Celui-ci ne colle pas au fond humide de la plaie et peut être retiré de manière simple et douce. Ceci signifie moins de douleur pour le patient et moins de perturbations de la cicatrisation.

Les résultats d'une vaste enquête multinationale révèlent une significative préférence statistiquement pour les pansements avec technologie Safetac®. 93% des patients ont voulu poursuivre leur traitement avec le pansement doté de la technologie Safetac® car ce dernier minimise nettement les douleurs lors du changement de pansement.[10]

Pour des informations détaillées visitez : www.molnlycke.com ou www.safetac.com

Résumé des références sur l'efficacité de la technologie Safetac®.

1. Price PE et al. Dressing-related pain in patients with chronic wounds: an international patient perspective. IWJ 2008
2. Principles of best practice: Minimising pain at wound dressing related procedures. A consensus document. London, 2004
3. Minimising pain at dressing-related procedures: "Implementation of pain relieving strategies". A consensus document. Toronto, 2007.
4. Dykes PJ et al. Effect of adesive dressings on the stratum corneum of the skin. JWC 2001
5. White R. Evidence for atraumatic soft silicone wound dressing use. Wounds UK 2005
6. Wiberg A B et al. Preventing maceration with a soft silicone dressing: in-vitro evaluations. Poster presented at the 3rd Congress of the World Union of Wound Healing Societies, Toronto, Canada, 2008.
7. Meaume S, et al. A study to compare a new self adherent soft silicone dressing with a self adherent polymer Dressing in stage II pressure ulcers. OWM, 2003
8. Dykes PJ. The effect of adhesive dressing edges on cutaneous irritancy and skin barrier function. JWC 2007
9. Zillmer R et al. Biophysical effects of repetitive removal of adhesive dressings on periulcer skin. JWC 2006
10. White R. A Multinational survey of the assessment of pain when removing dressings. Wounds UK 2008

Mölnlycke Health Care SA
Heimstrasse 18, 8953 Dietikon
T 044 744 54 00 F 044 744 54 11
info.ch@molnlycke.com
ww.molnlycke.com · www.safetac.com

MÖLNLYCKE HEALTH CARE

Résumé des références sur l'efficacité de la technologie Safetac®

Mepilex®

Ulcère de jambe

Ulcère de jambe

Brûlures jusqu'au degré 2a

Mepilex®

Pansement en mousse absorbant doté de la technologie Safetac®. Scelle la plaie et minimise les traumatismes et la douleur lors du renouvellement du pansement. Doux, adaptable de manière extraordinaire et possibilité de le découper. Idéal aussi pour les régions difficiles à panser.

Propriété d'absorption : ♦♦

Mepilex® Lite

Le pied diabétique

Protection pour la peau, p. ex. aussi pour les plaies aux mamelons durant la période d'allaitement

Lésions cutanées après radiothérapie

Mepilex® Lite

Plus mince que Mepilex®, Mepilex® Lite offre les mêmes avantages mais, grâce à son design plus mince, il est encore plus flexible et adaptable..

Propriété d'absorption : ♦

Mepilex® Ag

Ulcère de jambe

Brûlures jusqu'au degré 2a

Le pied diabétique

Mepilex® Ag

Pansement en mousse antimicrobien et absorbant, lie l'action antimicrobienne rapide et durable de l'argent avec les avantages de la technologie Safetac®.

Propriété d'absorption : ♦♦

Mepilex® Border

Ulcère veineux

Plaies chirurgicales, pour éviter la formation de phlyctènes de tension

Mepilex Border post op

Mepilex® Border

Pansement mousse plus doux, auto-adhésif et absorbant. La solution idéale « tout en un » avec les avantages de la technologie Safetac® et une capacité d'absorption très élevée grâce au coussin superabsorbant intégré.

Propriété d'absorption : ♦♦♦

Mepilex® Border Lite

Écorchure

Le pied diabétique

Plaie en phase d'épithélialisation

Mepilex® Border Lite

En tant que version plus mince de Mepilex® Border, Mepilex® Border Lite offre les mêmes avantages mais, grâce à son design plus mince, il est encore plus adaptable et flexible. Il convient pour une large gamme de plaies et est disponible aussi en petites tailles.

Propriété d'absorption : ♦

Mepilex® Border Ag

Escarre au talon

Ulcère infecté

Ulcère veineux de jambe

Mepilex® Border Ag

Pansement en mousse autoadhésif, hautement absorbant et antimicrobien doté de la technologie Safetac® pour le traitement des plaies superficielles colonisées et infectées critiques. Le coussin superabsorbant intégré empêche les fuites même sous bandages compressifs et le pansement reste sec. Disponible aussi dans la version Mepilex Border Sacrum Ag.

Propriété d'absorption : ♦♦♦

Mepilex® Transfer

Ulcère de jambe

Plaie tumorale ulcérée

Lésions cutanées après radiothérapie

Mepilex® Transfer

Mepilex Transfer est un pansement en mousse de polyuréthane mince et perméable pour le traitement des plaies superficielles ayant une exsudation légère à très abondante. Le pansement est extrêmement souple et conformable. Il convient en particulier pour protéger des grandes zones de peau fragilisée.

Propriété d'absorption : ♦ – ♦♦♦

Mepitel®

Epidermolyse bulleuse

Fixation de greffes de peau

Mepitel appliqué au site donneur

Mepitel®

Mepitel® est une interface micro-perforée et transparente dotée de la technologie Safetac® des deux cotés. Elle convient pour les plaies caractérisées par une exsudation absente à très abondante en combinaison avec un pansement secondaire (par ex. Mextra® Superabsorbent). Mepitel peut aussi être utilisé pour protéger de manière optimale les tissus sensibilisés et les régions exposées.

Propriété d'absorption : ♦ – ♦♦♦

Mepitel® One

Mepitel One sur une plaie chirurgicale

Écorchure

Déchirure cutanée

Mepitel® One

Mepitel® One doté de la technologie Safetac®, est une interface très transparente avec couche de silicone monoface, conçu pour les plaies aiguës et chroniques du quotidien du médecin, et permet un renouvellement du pansement secondaire indolore et atraumatique.

Propriété d'absorption : ♦ – ♦♦♦

Remarques

Remarques

Ref. No.	Pharma-code	LiMa	Produit	Taille	Transp. Units	Pce. / Op	Hvb Migel / Pce.	Hvb Migel / Pce. -15%
			Antimicrobials					
256050	3996626	34.06.02.01.1	Melgisorb Ag	5 x 5 cm	100	10	8.00	6.80
256100	3996750	34.06.02.04.1	Melgisorb Ag	10 x 10 cm	100	10	21.60	18.36
256150	3996773	34.06.02.05.1	Melgisorb Ag	15 x 15 cm	100	10	47.20	40.12
256600	3996827	34.06.02.04.1	Melgisorb Ag - Tamponade	3 x 44 cm	100	10	21.60	18.36
287021	3686564	34.06.02.03.1	Mepilex Ag Safetac®	6 x 8.5 cm	35	5	17.80	15.13
287110	3516750	34.06.02.04.1	Mepilex Ag Safetac®	10 x 10 cm	70	5	21.60	18.36
287210	3516767	34.06.02.05.1	Mepilex Ag Safetac®	10 x 20 cm	45	5	47.20	40.12
287310	3516773	34.06.02.05.1	Mepilex Ag Safetac®	15 x 15 cm	25	5	47.20	40.12
287410	3516796	34.06.02.05.1	Mepilex Ag Safetac®	20 x 20 cm	20	5	47.20	40.12
287510	3984066	34.06.02.05.1	Mepilex Ag Safetac®	20 x 50 cm	12	2	47.20	40.12
395200	4677277	34.06.02.03.1	Mepilex Border Ag Safetac®	7.5 x 7.5 cm	70	5	17.80	15.13
395300	4677283	34.06.02.04.1	Mepilex Border Ag Safetac®	10 x 10 cm	50	5	21.60	18.36
395400	4677231	34.06.02.05.1	Mepilex Border Ag Safetac®	15 x 15 cm	50	5	47.20	40.12
382000	4677225	34.06.02.05.1	Mepilex Border Ag Safetac® Sacrum	18 x 18 cm	40	5	47.20	40.12
394000	5602382	34.06.02.03.1	Mepilex Transfer Ag Safetac®	7.5 x 8.5 cm	70	10	17.80	15.13
394100	5602399	34.06.02.04.1	Mepilex Transfer Ag Safetac®	10 x 12.5 cm	50	5	21.60	18.36
394800	5602413	34.06.02.05.1	Mepilex Transfer Ag Safetac®	15 x 20 cm	12	10	47.20	40.12
394500	5602407	34.06.02.05.1	Mepilex Transfer Ag Safetac®	20 x 50 cm	50	2	47.20	40.12
			Wound Bed Preparation					
252000	250600	34.07.01.01.1	Melgisorb Plus	5 x 5 cm	50	10	4.00	3.40
252200	251100	34.07.01.02.1	Melgisorb Plus	10 x 10 cm	50	10	9.00	7.65
252500	251500	34.07.01.03.1	Melgisorb Plus	10 x 20 cm	50	10	18.40	15.64
253500	253000	34.07.02.01.1	Melgisorb Plus	32 x 2 cm	50	5	17.70	15.05
603300	6202839	34.06.02.01.1	Exufiber	5 x 5 cm	40	10	8.00	6.80
603301	6202845	34.06.02.04.1	Exufiber	10 x 10 cm	40	10	21.60	18.36
603302	6202851	34.06.02.05.1	Exufiber	15 x 15 cm	60	10	47.20	40.12
603304	6202868	34.06.02.04.1	Exufiber	2 x 50 cm	20	5	21.60	18.36
370500	2085963	34.10.01.01.1	Normlgel 0,9%	5 g	40	10	5.40	4.59
371500	2085957	34.10.01.02.1	Normlgel 0,9%	15 g	40	10	9.90	8.42
			Safetac Foams					
281000	3034436	34.06.01.01.1	Mepilex Border Lite Safetac®	4 x 5 cm	70	10	4.70	4.00
281100	3034442	34.06.01.02.1	Mepilex Border Lite Safetac®	5 x 12.5 cm	65	5	6.10	5.19
281200	3034459	34.06.01.02.1	Mepilex Border Lite Safetac®	7.5 x 7.5 cm	70	5	6.10	5.19
281300	3034465	34.06.01.03.1	Mepilex Border Lite Safetac®	10 x 10 cm	50	5	10.50	8.93
281500	3034471	34.06.01.04.1	Mepilex Border Lite Safetac®	15 x 15 cm	50	5	20.60	17.51
282500	4828121	34.06.01.04.1	Mepilex Border Sacrum Safetac®	15 x 15 cm	50	5	20.60	17.51
282000	3516804	34.06.01.05.1	Mepilex Border Sacrum Safetac®	18 x 18 cm	40	5	32.60	27.71
282400	3516810	34.06.01.07.1	Mepilex Border Sacrum Safetac®	23 x 23 cm	25	5	62.70	53.30
283300	6006535	34.06.01.04.1	Mepilex Border Flex	13 x 16cm	60	5	20.60	17.51
283400	6006512	34.06.01.05.1	Mepilex Border Flex	15 x 19cm	45	5	20.60	17.51
284000	2754714	34.06.01.02.1	Mepilex Lite Safetac®	6 x 8.5 cm	70	5	6.10	5.19
284100	2754720	34.06.01.03.1	Mepilex Lite Safetac®	10 x 10 cm	50	5	10.50	8.93
284300	2754737	34.06.01.04.1	Mepilex Lite Safetac®	15 x 15 cm	50	5	20.60	17.51
284500	2754743	34.06.01.07.1	Mepilex Lite Safetac®	20 x 50 cm	24	4	62.70	53.30
288100	3296596	34.06.01.04.1	Mepilex Heel Safetac®	13 x 20 cm	25	5	20.60	17.51
294015	5247047	34.06.01.01.1	Mepilex Safetac®	5 x 5 cm	40	5	4.70	4.00
294150	3466041	34.06.01.03.1	Mepilex Safetac®	10 x 12 cm	50	5	10.50	8.93
294250	3466058	34.06.01.04.1	Mepilex Safetac®	12 x 20 cm	50	5	20.60	17.51
294350	3466064	34.06.01.04.1	Mepilex Safetac®	15 x 17 cm	25	5	20.60	17.51
294450	3466087	34.06.01.06.1	Mepilex Safetac®	20 x 22 cm	20	5	44.90	38.17
211100	6202785	34.06.01.03.1	Mepilex Safetac XT	10 x 10 cm	70	5	10.50	8.93
211200	6202791	34.06.01.04.1	Mepilex Safetac XT	10 x 20 cm	45	5	20.60	17.51
211300	6202816	34.06.01.04.1	Mepilex Safetac XT	15 x 15 cm	25	5	20.60	17.51
211400	6202822	34.06.01.06.1	Mepilex Safetac XT	20 x 20 cm	20	5	44.90	38.17
294502	2619324	34.06.01.07.1	Mepilex Transfer Safetac®	20 x 50 cm	24	4	62.70	53.30
294700	3516827	34.06.01.03.1	Mepilex Transfer Safetac®	10 x 12 cm	50	5	10.50	8.93
294800	2619301	34.06.01.05.1	Mepilex Transfer Safetac®	15 x 20 cm	40	5	32.60	27.71
295200	2341484	34.06.01.02.1	Mepilex Border Safetac®	7.5 x 7.5 cm	70	5	6.10	5.19
295300	2341490	34.06.01.03.1	Mepilex Border Safetac®	10 x 10 cm	50	5	10.50	8.93
295400	2341509	34.06.01.04.1	Mepilex Border Safetac®	15 x 15 cm	50	5	20.60	17.51
295600	2341538	34.06.01.05.1	Mepilex Border Safetac®	15 x 20 cm	45	5	32.60	27.71
295800	3397498	34.06.01.04.1	Mepilex Border Safetac®	10 x 20 cm	35	5	20.60	17.51
295900	3397506	34.06.01.05.1	Mepilex Border Safetac®	10 x 30 cm	25	5	32.60	27.71
			Safetac Wound Contact Layer					
290500	3628236	34.06.01.01.1	Mepitel Safetac®	5 x 7 cm	25	5	4.70	4.00
290700	3628265	34.06.01.03.1	Mepitel Safetac®	8 x 10 cm	50	5	10.50	8.93
291000	3628294	34.06.01.04.1	Mepitel Safetac®	12 x 15 cm	60	5	20.60	17.51
292030	3628302	34.06.01.07.1	Mepitel Safetac®	20 x 32 cm	30	5	62.70	53.30
289000	4379485	34.06.01.01.1	Mepitel One Safetac®	5 x 7 cm	70	5	4.70	4.00
289200	4379491	34.06.01.03.1	Mepitel One Safetac®	8 x 10 cm	50	5	10.50	8.93
289400	4379516	34.06.01.04.1	Mepitel One Safetac®	12 x 15 cm	50	5	20.60	17.51
289650	4379522	34.06.01.06.1	Mepitel One Safetac®	18 x 27.5 cm	40	5	44.90	38.17

Ref. No.	Pharma-code	LiMa	Produit	Taille	Transp. Units	Pce. / Op	Hvb Migel / Pce.	Hvb Migel / Pce. -15%
			Safetac Others					
293600	3780079	n/a	Mepiform Safetac® - Non stériles	4 x 30 cm	50	5	n/a	n/a
293700	3780062	n/a	Mepiform Safetac® - Non stériles	5 x 7.5 cm	25	5	n/a	n/a
293800	3780116	n/a	Mepiform Safetac® - Non stériles	10 x 18 cm	35	5	n/a	n/a
298300	2910982	34.40.02.01.1	Mepitac Safetac® - Non stériles	2 cm x 3 m	12	1	6.30	5.36
298400	2911007	34.40.02.01.1	Mepitac Safetac® - Non stériles	4 cm x 1.5 m	12	1	6.30	5.36
296170	5153636	34.06.01.02.1	Mepitel Film Safetac®	6 x 7 cm	50	10	6.10	5.19
296270	5153642	34.06.01.03.1	Mepitel Film Safetac®	10 x 12 cm	70	10	10.50	8.93
296470	5153659	34.06.01.04.1	Mepitel Film Safetac®	10 x 25 cm	50	10	20.60	17.51
296670	5153665	34.06.01.05.1	Mepitel Film Safetac®	15 x 20 cm	70	10	32.60	27.71
495450	n/a	34.15.01.04.1	Mepilex Border Post-Op Safetac®	10 x 25 cm	60	10	5.00	4.25
495600	n/a	34.15.01.05.1	Mepilex Border Post-Op Safetac®	10 x 30 cm	40	10	5.60	4.76
495650	n/a	34.15.01.05.1	Mepilex Border Post-Op Safetac®	10 x 35 cm	50	10	5.60	4.76
			Fixation Products					
2438	3516738	34.30.01.05.1	Tubifast 2Way Blau	7.5 cm x 10 m	30	1	1.50 / m	1.28 / m
2440	3516790	34.30.01.06.1	Tubifast 2Way Gelb	10.75 cm x 10 m	12	1	2.20 / m	1.87 / m
2444	3755952	34.30.01.07.1	Tubifast 2Way Lila	20 cm x 10 m	15	1	2.90 / m	2.47 / m
310250	895698	34.40.04.01.1	Mefix Rolle Non stériles	2.5 cm x 10 m	39	1	4.30	3.66
310500	863770	34.40.04.02.1	Mefix Rolle Non stériles	5 cm x 10 m	20	1	8.20	6.97
311000	863787	34.40.04.03.1	Mefix Rolle Non stériles	10 cm x 10 m	20	1	15.00	12.75
311500	860518	34.40.04.04.1	Mefix Rolle Non stériles	15 cm x 10 m	20	1	21.50	18.28
312000	895706	34.40.04.05.1	Mefix Rolle Non stériles	20 cm x 10 m	10	1	27.20	23.12
313000	1085607	34.40.04.06.1	Mefix Rolle Non stériles	30 cm x 10 m	10	1	36.20	30.77
			Island Dressings					
274000	3396091	34.15.01.01.1	Mepore IV	5 x 5.5 cm	600	100	1.30	1.11
274200	3396116	34.15.01.02.1	Mepore IV	8 x 9 cm	210	70	1.90	1.62
274400	3396122	34.15.01.03.1	Mepore IV	10 x 11 cm	210	70	2.60	2.21
331900	1172269	34.40.01.04.1	Mepore Rolle Non stériles	4 cm x 5 m	24	1	8.20	6.97
332000	1170365	34.40.01.04.1	Mepore Rolle Non stériles	7 cm x 5 m	18	1	8.20	6.97
670800	1606466	34.42.02.01.1	Mepore	6 x 7 cm	480	60	0.60	0.51
670870	3687279	34.42.02.01.1	Mepore	6 x 7 cm	140	10	0.60	0.51
670900	1606472	34.42.02.03.1	Mepore	9 x 10 cm	400	50	1.05	0.89
670970	3687285	34.42.02.03.1	Mepore	9 x 10 cm	100	5	1.05	0.89
671000	1606489	34.42.02.04.1	Mepore	9 x 15 cm	400	50	1.25	1.06
671070	3687316	34.42.02.04.1	Mepore	9 x 15 cm	70	5	1.25	1.06
671100	1636154	34.42.02.05.1	Mepore	9 x 20 cm	180	30	1.80	1.53
671070	3687316	34.42.02.04.1	Mepore	9 x 15 cm	70	5	1.25	1.06
671100	1636154	34.42.02.05.1	Mepore	9 x 20 cm	180	30	1.80	1.53
671170	3687291	34.42.02.05.1	Mepore	9 x 20 cm	70	5	1.80	1.53
671200	1636160	34.42.02.06.1	Mepore	9 x 25 cm	210	30	2.00	1.70
671300	1636177	34.42.02.07.1	Mepore	9 x 30 cm	270	30	2.80	2.38
670820	2219665	34.42.02.01.1	Mepore Pro	6 x 7 cm	480	60	0.60	0.51
680840	3687227	34.42.02.01.1	Mepore Pro	6 x 7 cm	140	10	0.60	0.51
670920	3121342	34.42.02.03.1	Mepore Pro	9 x 10 cm	320	40	1.05	0.89
680940	3687233	34.42.02.03.1	Mepore Pro	9 x 10 cm	200	10	1.05	0.89
671020	3121365	34.42.02.04.1	Mepore Pro	9 x 15 cm	320	40	1.25	1.06
681040	3687256	34.42.02.04.1	Mepore Pro	9 x 15 cm	140	10	1.25	1.06
671120	2219694	34.42.02.05.1	Mepore Pro	9 x 20 cm	180	30	1.80	1.53
681140	3687262	34.42.02.05.1	Mepore Pro	9 x 20 cm	140	10	1.80	1.53
671220	2219702	34.42.02.06.1	Mepore Pro	9 x 25 cm	210	30	2.00	1.70
671320	2219719	34.42.02.07.1	Mepore Pro	9 x 30 cm	270	30	2.80	2.38
			Normal Saline					
501000	3516744	99.11.01.00.1	Steripod Saline Solution 0.9%	25 x 20 ml	400	25	8.00 / l	6.80 / l
			Films					
270600	3531749	34.15.01.01.1	Mepore Film	6 x 7 cm	600	100	1.30	1.11
270670	3531755	34.15.01.01.1	Mepore Film	6 x 7 cm	50	10	1.30	1.11
271500	3531695	34.15.01.03.1	Mepore Film	10 x 12 cm	210	70	2.60	2.21
271570	3531761	34.15.01.03.1	Mepore Film	10 x 12 cm	70	10	2.60	2.21
272500	3531703	34.15.01.04.1	Mepore Film	10 x 25 cm	100	20	5.00	4.25
272570	3531778	34.15.01.04.1	Mepore Film	10 x 25 cm	50	10	5.00	4.25
273000	3531732	34.15.01.05.1	Mepore Film	15 x 21 cm	50	10	5.60	4.76
275100	3686185	34.15.01.01.1	Mepore Film & Pad	4 x 5 cm	340	85	1.30	1.11
275110	3755897	34.15.01.01.1	Mepore Film & Pad	4 x 5 cm	70	5	1.30	1.11
275200	3686305	34.15.01.01.1	Mepore Film & Pad	5 x 7 cm	340	85	1.30	1.11
275210	3755905	34.15.01.01.1	Mepore Film & Pad	5 x 7 cm	70	5	1.30	1.11
275300	3686328	34.15.01.01.1	Mepore Film & Pad	5 x 7 cm	340	85	1.30	1.11
275310	3755911	34.15.01.01.1	Mepore Film & Pad	5 x 7 cm	70	5	1.30	1.11
275400	3686340	34.15.01.03.1	Mepore Film & Pad	9 x 10 cm	180	30	2.60	2.21
275410	3755940	34.15.01.03.1	Mepore Film & Pad	9 x 10 cm	50	5	2.60	2.21
275500	3686357	34.15.01.04.1	Mepore Film & Pad	9 x 15 cm	240	30	2.60	2.21
275510	3755957	34.15.01.04.1	Mepore Film & Pad	9 x 15 cm	50	5	2.60	2.21
275600	3686452	34.15.01.04.1	Mepore Film & Pad	9 x 20 cm	240	30	2.60	2.21
275610	3755963	34.15.01.04.1	Mepore Film & Pad	9 x 20 cm	40	5	2.60	2.21

Ref. No.	Pharma-code	LiMa	Produit	Taille	Transp. Units	Pce. / Op	Hvb Migel / Pce.	Hvb Migel / Pce. -15%
275700	3686469	34.15.01.04.1	Mepore Film & Pad	9 x 25 cm	150	30	5.00	4.25
275800	3686475	34.15.01.05.1	Mepore Film & Pad	9 x 30 cm	125	25	5.60	4.76
275900	3686481	34.15.01.05.1	Mepore Film & Pad	9 x 35 cm	100	25	5.60	4.76
276105	4677165	34.15.01.01.1	Mepore Film Roll - Non stériles	5 cm x 10 m	24	1	1.30 / 10 cm	1.11 / 10 cm
276110	4677142	34.15.01.03.1	Mepore Film Roll - Non stériles	10 cm x 10 m	12	1	2.60 / 10 cm	2.21 / 10 cm
276115	4677113	34.15.01.05.1	Mepore Film Roll - Non stériles	15 cm x 10 m	8	1	5.60 / 10 cm	4.76 / 10 cm
			Gloves					
612500	1939995	n/a	Glads Latex NRL Powderfree - Non stériles	XS	1000	100	n/a	n/a
612600	1940001	n/a	Glads Latex NRL Powderfree - Non stériles	S	1000	100	n/a	n/a
612700	1940018	n/a	Glads Latex NRL Powderfree - Non stériles	M	1000	100	n/a	n/a
612800	1940024	n/a	Glads Latex NRL Powderfree - Non stériles	L	1000	100	n/a	n/a
612900	---------	n/a	Glads Latex NRL Powderfree - Non stériles	XL	900	90	n/a	n/a
618100	3755868	n/a	Glads Nitrile - Non stériles	XS	1000	100	n/a	n/a
618200	3755845	n/a	Glads Nitrile - Non stériles	S	1000	100	n/a	n/a
618300	3755839	n/a	Glads Nitrile - Non stériles	M	1000	100	n/a	n/a
618400	3755822	n/a	Glads Nitrile - Non stériles	L	1000	100	n/a	n/a
618500	3755851	n/a	Glads Nitrile - Non stériles	XL	900	90	n/a	n/a
			Swabs And Absorbent Dressings					
150800	2104057	n/a	Tampons de gaze N° 3, non stériles	ø ca. 2,8 cm	3.000	250	n/a	n/a
150860	2916424	n/a	Tampons de gaze N° 3, stériles, sachet à 5 pces.	ø ca. 2,8 cm	1.500	150	n/a	n/a
151300	2104063	n/a	Tampons de gaze N° 4, non stériles	ø ca. 6.8 cm	1.500	100	n/a	n/a
151360	--------	n/a	Tampons de gaze N° 4, stériles, sachet à 5 pces.	ø ca. 6.8 cm	1.200	120	n/a	n/a
151400	2104815	n/a	Tampons de gaze N° 5, non stériles	ø ca. 8,8 cm	1.500	100	n/a	n/a
151700	2104821	n/a	Tampons de gaze N° 3, non stériles	25 x 25 mm	10.000	500	n/a	n/a
152400	2916513	34.02.02.03.1	Compresses de gaze, 8 couches, non stériles	7 x 10 cm	3.150	150	7.90 / 100 Stk.	6.72 / 100 Stk.
152440	2916430	34.01.01.02.1	Compresses de gaze, 8 couches, stériles, sachet à 2 pces.	7 x 10 cm	1.500	150	5.00 / 80 Stk.	4.25 / 80 Stk.
153040	2916447	34.01.01.01.1	Compresses de gaze, 12 couches, stériles, sachet à 2 pces.	5 x 5 cm	2.000	100	4.20 / 80 Stk.	3.57 / 80 Stk.
153065	2104896	34.01.01.01.1	Compresses de gaze, 12 couches, stériles, sachet à 5 pces.	5 x 5 cm	2.400	120	4.20 / 80 Stk.	3.57 / 80 Stk.
153100	2916536	34.02.02.01.1	Compresses de gaze, 8 couches, non stériles	5 x 5 cm	7.650	150	2.90 / 100 Stk.	2.47 / 100 Stk.
153300	2916542	34.02.02.02.1	Compresses de gaze, 8 couches, non stériles	7 x 7.5 cm	3.600	150	4.90 / 100 Stk.	4.17 / 100 Stk.
155030	3082576	34.02.01.03.1	Compresses non-tissé, pliées, stériles	10 x 10 cm	1.950	130	9.70 / Btl.	8.25 / Btl.
156015	1678827	34.02.02.01.1	Compresses non-tissé, non stérile	5 x 5 cm	3.200	100	2.90 / 100 Stk.	2.47 / 100 Stk.
156040	3082010	34.02.01.01.1	Compresses non-tissé, stériles, sachet à 2 pces.	5 x 5 cm	3.000	150	5.90 / Btl.	5.02 / Btl.
156065	3082027	34.02.01.01.1	Compresses non-tissé, stériles, sachet à 5 pces.	5 x 5 cm	3.000	150	5.90 / Btl.	5.02 / Btl.
156115	1678810	34.02.02.02.1	Compresses non-tissé, non stériles	7.5 x 7.5 cm	2.000	100	4.90 / 100 Stk.	4.17 / 100 Stk.
156140	3082582	34.02.01.02.1	Compresses non-tissé, stériles, sachet à 2 pces.	7.5 x 7.5 cm	4.200	150	7.80 / Btl.	6.63 / Btl.
156165	3082599	34.02.01.02.1	Compresses non-tissé, stériles, sachet à 5 pces.	7.5 x 7.5 cm	4.200	150	7.80 / Btl.	6.63 / Btl.
156315	1678804	34.02.02.03.1	Compresses non-tissé, non stérile	10 x 10 cm	5.600	100	7.90 / 100 Stk.	6.72 / 100 Stk.
156340	3075719	34.02.01.03.1	Compresses non-tissé, stériles, sachet à 2 pces.	10 x 10 cm	3.450	150	9.70 / Btl.	8.25 / Btl.
156365	3066330	34.02.01.03.1	Compresses non-tissé, stériles, sachet à 5 pces.	10 x 10 cm	3.450	150	9.70 / Btl.	8.25 / Btl.
156415	1678796	34.02.02.04.1	Compresses non-tissé, non stériles	10 x 20 cm	2.800	100	13.40 / 100 Stk.	11.39 / 100 Stk.
156440	3082607	34.02.01.04.1	Compresses non-tissé, stériles, sachet à 2 pces.	10 x 20 cm	1.200	120	18.00 / Btl.	15.30 / Btl.
156465	3082613	34.02.01.04.1	Compresses non-tissé, stériles, sachet à 5 pces.	10 x 20 cm	1.200	120	18.00 / Btl.	15.30 / Btl.
156700	2105111	n/a	Tampons non-tissé, S, non stériles	ø ca. 2,5 cm	2.200	100	n/a	n/a
156760	3082642	n/a	Tampons non-tissé, S, stériles, sachet à 5 pces.	ø ca. 2,5 cm	2.800	100	n/a	n/a
156800	2015128	n/a	Tampons non-tissé, M, non stériles	ø ca. 3,5 cm	1.300	100	n/a	n/a
156860	3082659	n/a	Tampons non-tissé, M, stériles, sachet à 5 pces.	ø ca. 3,5 cm	1.500	100	n/a	n/a
156900	2105134	n/a	Tampons non-tissé, L, non stériles	ø ca. 4,5 cm	900	100	n/a	n/a
156960	3082665	n/a	Tampons non-tissé, L, stériles, sachet à 5 pces.	ø ca. 4,5 cm	1.050	70	n/a	n/a
158040	2916453	34.01.01.03.1	Compresses de gaze, 8 couches, stériles, sachet à 2 pces.	10 x 10 cm	1.500	150	7.60 / 80 Stk.	6.46 / 80 Stk.
158400	2916559	34.01.01.03.1	Compresses de gaze, 12 couches, non stériles	10 x 10 cm	2.000	100	7.60 / 80 Stk.	6.46 / 80 Stk.
158440	2916476	34.01.01.03.1	Compresses de gaze, 12 couches, stériles, sachet 2 pces.	10 x 10 cm	1.000	100	7.60 / 80 Stk.	6.46 / 80 Stk.
158465	2916482	34.01.01.03.1	Compresses de gaze, 12 couches, stériles, sachet 5 pces.	10 x 10 cm	1.200	120	7.60 / 80 Stk.	6.46 / 80 Stk.
158500	2916565	34.01.01.04.1	Compresses de gaze, 12 couches, non stériles	10 x 20 cm	1.000	50	10.10 / 80 Stk.	8.59 / 80 Stk.
158540	2916499	34.01.01.04.1	Compresses de gaze, 12 couches, stériles, sachet 2 pces.	10 x 20 cm	900	100	10.10 / 80 Stk.	8.59 / 80 Stk.
158560	2916507	34.01.01.04.1	Compresses de gaze, 12 couches, stériles, sachet 5 pces.	10 x 20 cm	900	100	10.10 / 80 Stk.	8.59 / 80 Stk.
677001	3753817	34.16.01.01.1	Mesorb	10 x 13 cm	400	50	0.60	0.51
677201	3753846	34.16.01.02.1	Mesorb	13 x 15 cm	300	50	0.75	0.64
677401	3753881	34.16.01.02.1	Mesorb	10 x 23 cm	300	50	0.75	0.64
677601	3753929	34.16.01.03.1	Mesorb	15 x 23 cm	300	50	0.95	0.81
677701	3753935	34.16.01.04.1	Mesorb	25 x 23 cm	120	30	1.10	0.94
677801	1409665	34.16.01.05.1	Mesorb	30 x 23 cm	120	30	1.40	1.19
610000	5153553	34.06.01.02.1	Mextra Superabsorber	10 x 10 cm	50	10	10.50	8.93
610100	5153576	34.06.01.03.1	Mextra Superabsorber	10 x 15 cm	40	10	10.50	8.93

MÖLNLYCKE
HEALTH CARE

Der Firmenname Mölnlycke Health Care und das Safetac®-Logo sowie die Produkte Mepilex®, Mepitel®, Mepitac® und Mepiform® sind eingetragene Warenzeichen von Mölnlycke Health Care.
Mölnlycke Health Care AG, Heimstrasse 18, 8953 Dietikon • T 044 744 54 00 • F 044 744 54 11 • info.ch@molnlycke.com • www.molnlycke.com • www.safetac.com